



# GENERAL SAFETY

11 Calle Poniente #4036  
Colonia Escalon, San Salvador  
🌐 [www.generalsafety.com.gt](http://www.generalsafety.com.gt)  
✉ [mail@generalsafety.com.sv](mailto:mail@generalsafety.com.sv)  
☎ 2537-2600    📞 7180-9678



# CATÁLOGO GENERAL



Página Web



EXPERTOS  
EN SEGURIDAD  
INDUSTRIAL

SÍGUENOS



## TABLA DE CONTENIDO

<b>Bloqueo</b> .....	2
<b>Calzado de Seguridad</b> .....	12
<b>Ergonomía</b> .....	18
<b>Espacios Confinados</b> .....	20
<b>Lámparas</b> .....	22
<b>Materiales Peligrosos</b> .....	25
<b>Navajas de Seguridad</b> .....	33
<b>Primeros Auxilios</b> .....	37
<b>Protección Auditiva</b> .....	41
<b>Protección de Alimentos</b> .....	45
<b>Protección de Cabeza</b> .....	46
<b>Protección de Caídas EPP</b> .....	49
<b>Protección de Caídas Líneas de Vida</b> .....	70
<b>Protección de Cara</b> .....	72
<b>Protección de Cuerpo</b> .....	75
<b>Protección de Incendios</b> .....	80
<b>Protección de Manos</b> .....	90
<b>Protección de Ojos</b> .....	103
<b>Protección Respiratoria</b> .....	107
<b>Ropa De Trabajo</b> .....	116
<b>Salvavidas</b> .....	118
<b>Señalización</b> .....	120
<b>Transporte</b> .....	128



## BLOQUEO



### **BLOQUEADOR DE EXTENSIONES 110V MASTER COD. S2005**

- Cubre los contactos del enchufe eléctrico macho de 120V.
- Incluyen etiquetas de seguridad (español, inglés).
- Cuerpo dieléctrico termoplástico soporta agentes químicos; rinden en condiciones extremas (-46° c a 177° c).
- Bloqueador de puntas de extensiones 110 voltios.

[VER VIDEO](#)

Marca

Master Lock



### **BLOQUEADOR DE EXTENSIONES HASTA 2-1/4" MASTER COD. 487**

- Cubre el enchufe eléctrico - 120v, 220v, 550v, enchufes sobredimensionados y controles.
  - Sistema giratorio para cubrir el enchufe.
  - Incluyen etiquetas de seguridad (español, inglés).
  - Cuerpo dieléctrico termoplástico soporta agentes químicos; rinden en condiciones extremas (-46° c a 177° c).
- Bloqueador de enchufes de hasta 2-1/4" de diámetro por 2-1/4" con cable hasta 3/4" (la mayoría de los enchufes de 110 y 220 voltios).

[VER VIDEO](#)

Marca

Master Lock



### BLOQUEADOR DE EXTENSIONES HASTA 3" MASTER COD. 488

- Cubre el enchufe eléctrico - 120v, 220v, 550v, enchufes sobredimensionados y controles.
  - Sistema giratorio para cubrir el enchufe.
  - Incluyen etiquetas de seguridad (español, inglés).
  - Cuerpo dieléctrico termoplástico soporta agentes químicos; rinden en condiciones extremas (-46° c a 177° c).
- Bloqueador de enchufes de hasta 3" de diámetro por 6" con cordón hasta 3/4" (la mayoría de los enchufes de 220 y 550 voltios).

[VER VIDEO](#)

Marca

Master Lock



### BLOQUEADOR DE SWITCH DE PARED MASTER COD. 496B

- Bloqueo universal de interruptores de pared decorativos y conmutadores.
- El diseño con patente en trámite asegura que el interruptor quede bloqueado en encendido o apagado.
  - Se abren las bisagras para operar normalmente el interruptor sin obstrucciones.
  - Incluye viñeta en español.

Marca

Master Lock



### BLOQUEADOR DE TÉRMICO COD. S3822

- Dispositivo de bloqueo Grip Tight™ Plus Circuit Breaker.
- Encaja en interruptores automáticos moldeados (480/600 V).
- Compatible con una gran variedad de formas y tamaños de manetas de interruptores automáticos.
- Un taco fijo de forma permanente añade capacidad de bloqueo físico.
- Un apriete fácil ofrecido por un tornillo grande y moleado con ranura para ajuste opcional de destornilladores.
- No requiere herramientas para la instalación Diseño ligero y de una sola pieza.

[VER VIDEO](#)

Marca

Master Lock

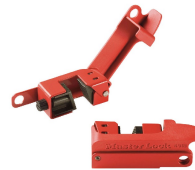

### BLOQUEADOR DE TÉRMICO DOBLE/GRANDE MASTER COD. 491B

- Montaje seguro y simple para un bloqueo seguro.
- Cierra firme simplemente girando con los dedos y cerrando manija.
- El bloqueador de interruptor ofrece una fuerza de agarre óptima.
- El diseño de patente pendiente se acomoda a una amplia gama de diseños de interruptores.
- Dispositivo compacto fácil de llevar y de almacenar.
- Acepta todos los candados de seguridad master y todas los diámetros de pinzas de seguridad.
- Construcción duradera de acero con pintura en polvo reforzada con polímero para ambientes severos.

[VER VIDEO](#)

Marca

Master Lock



### BLOQUEADOR DE TÉRMICO GRANDE COD. S3823

- Dispositivo de bloqueo de disyuntor Grip Tight™ Plus.
- Se adapta a disyuntores de mango de gran tamaño (480/600 V).
- Compatible con una amplia variedad de formas y tamaños de manijas de disyuntores.
- La cornamusa plegable proporciona un bloqueo mejorado del cambio de marcha cuando es necesario.
- Fácil ajuste gracias al gran tornillo moleteado con ranura para ajuste opcional del destornillador.



### BLOQUEADOR DE TÉRMICO ISO DIN <11MM MASTER COD. S2390

- Montaje seguro y simple para un bloqueo seguro.
- cierra simplemente insertando las clavijas y cerrando manija.
- dispositivo compacto fácil de llevar y de almacenar.
- acepta todos los candados de seguridad master y todas los diámetros de pinzas de seguridad.

Marca

Master Lock

- No requiere herramientas para la instalación.
- Diseño liviano de una sola pieza.

[VER VIDEO](#)

Marca Master Lock

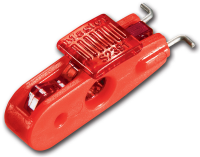

### BLOQUEADOR DE TÉRMICO ISO DIN >11MM MASTER COD. S2391

- Montaje seguro y simple para un bloqueo seguro.
- cierra simplemente insertando las clavijas y cerrando manija.
- dispositivo compacto fácil de llevar y de almacenar.
- acepta todos los candados de seguridad master y todas los diámetros de pinzas de seguridad.

Marca Master Lock



### BLOQUEADOR DE TÉRMICO ISO DIN COD. S2392

- Montaje seguro y simple para un bloqueo seguro.
- Cierra simplemente insertando las clavijas y cerrando manija.
- Dispositivo compacto fácil de llevar y de almacenar.
- Acepta todos los candados de seguridad master y todas los diámetros de pinzas de seguridad.

Marca Master Lock



### BLOQUEADOR DE TERMICO MINIATURA COD. S3821

- Dispositivo de bloqueo Grip Tight™ Plus Circuit Breaker.
- Encaja en interruptores automáticos miniatura (120/240 V).
- Compatible con una gran variedad de formas y tamaños de manetas de interruptores automáticos.
- El tamaño compacto permite bloquear interruptores adyacentes vertical y horizontalmente.
- Adecuado para bloquear interruptores multipolares y funciona con palancas de barra de anclaje.
- Un apriete fácil ofrecido por un tornillo grande y moleado con ranura para ajuste opcional de destornilladores.
- No requiere herramientas para la instalación.
- Diseño ligero y de una sola pieza.



### BLOQUEADOR DE TÉRMICO ISO DIN AJUSTABLE MASTER COD. S2394

- Montaje seguro y simple para un bloqueo seguro.
- cierra simplemente insertando las clavijas y cerrando manija.
- dispositivo compacto fácil de llevar y de almacenar.
- acepta todos los candados de seguridad master y todas los diámetros de pinzas de seguridad.

Marca Master Lock



### BLOQUEADOR DE TÉRMICO ISO DIN CON TORNILLO MASTER COD. S2393

- Montaje seguro y simple para un bloqueo seguro.
- cierra simplemente insertando las clavijas y cerrando manija.
- dispositivo compacto fácil de llevar y de almacenar.
- acepta todos los candados de seguridad master y todas los diámetros de pinzas de seguridad.

Marca Master Lock



### BLOQUEADOR DE TÉRMICO SENCILLO MASTER COD. 493B

- Montaje seguro y simple para un bloqueo seguro.
- Cierra firme simplemente girando con los dedos y cerrando manija.
- El bloqueador de interruptor ofrece una fuerza de agarre optima.
- El diseño de patente pendiente se acomoda a una amplia gama de diseños de interruptores.
- Dispositivo compacto fácil de llevar y de almacenar.
- Acepta todos los candado de seguridad master y todas los diámetros de pinzas de seguridad.
- Construcción duradera de acero con pintura en polvo reforzada con polímero para ambientes severos.

[VER VIDEO](#)

[VER VIDEO](#)

Marca Master Lock



### BLOQUEADOR DE VÁLVULA DE BOLA 1-1/4 A 3 MASTER COD. S3477

Bloqueador master de valvula de bola (cierre rapido) de 1 -1/4" a 3". para ser montado sobre la palanca modelo s3477

Marca Master Lock

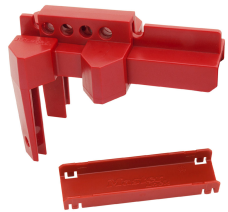

### BLOQUEADOR DE VÁLVULA DE BOLA AJUSTABLE MASTER COD. S3081

Bloqueador master de valvula de bola (cierre rapido) ajustable, para ser usado en valvulas de 1/2" a 2". fabricado de plastico resistente. (para mayor seguridad puede ser utilizado con el cable s806 no incluido) modelo s3081

[VER VIDEO](#)

Marca Master Lock



### BLOQUEADOR DE VÁLVULA DE BOLA UNIVERSAL MASTER COD. 468L

Bloqueador master de valvula de bola (cierre rapido) tamaño universal modelo 468l

[VER VIDEO](#)

Marca Master Lock

Marca Master Lock



### BLOQUEADOR DE VÁLVULA DE BOLA 1/4 A 1 MASTER COD. S3476

- Bloqueo de válvula de bola de 1/4 de vuelta
- Se adapta a manijas de válvulas de bola manuales de cuarto de vuelta para proteger contra apertura accidental.
- S3476 se adapta a válvulas de entre 1/4 pulg. (6 mm) y 1 pulg. (25 mm) de diámetro
- El diseño de una sola pieza fácil de usar bloquea la válvula en la posición APAGADO
- El tamaño compacto se puede almacenar o transportar fácilmente
- Dos filas de puntos de bloqueo permiten un ajuste seguro
- Cuerpo de metal con recubrimiento en polvo resistente al calor.

Marca Master Lock



### BLOQUEADOR DE VÁLVULA DE BOLA MASTER COD. S3068

El bloqueo de válvula de bola con sello™ hermético de la válvula de bola Master Lock No. S3068 cuenta con una construcción duradera de aluminio y acero para resistir entornos corrosivos y temperaturas extremas. El dispositivo ligero y compacto, que tiene patente pendiente, está diseñado para sujetarse firmemente en el tope del mango y evitar el movimiento del mango. Puede aplicarse a válvulas de tamaño 1/4 pulgada (6 mm) a 4 pulgadas (102 mm) y funciona tanto en tuberías aisladas como en espacios reducidos.

Marca Master Lock

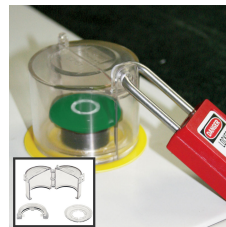

### BLOQUEADOR PARA BOTONERA DESMONTABLE MASTER COD. S2151

- Impide el acceso al interruptor o control.
  - La cubierta y las bases transparentes permiten ver las placas de identificación y las etiquetas.
  - Para botones hasta 50mm de diámetro y 45mm de alto.
  - Para interruptores de 30.5mm de diámetro y de 22.5mm.
- Bloqueador para botoneras desmontable.



## BLOQUEADOR PARA CONEXIONES NEUMÁTICAS MASTER COD. S3900

- Bloqueo neumático
- Evita que el conector neumático se conecte a una fuente de aire presurizado
- Puede bloquear hasta 6 dispositivos neumáticos
- Para uso con accesorios macho
- Se adapta a conexiones de 1/4 pulg., 5/16 pulg., 3/8 pulg., 7/16 pulg., 1/2 pulg., 9/16 pulg., 5/8 pulg., 13/16 pulg.
- Mide 1-3/8 pulgadas de ancho x 7-3/4 pulgadas de alto, 1/8 pulgadas de espesor (33 mm x 185 mm x 3,2 mm)
- Construcción de acero inoxidable para resistencia a la corrosión.
- Acepta hasta 2 candados o cerrojos de bloqueo para bloqueo de múltiples trabajadores
- Acepta cualquier candado de seguridad Master Lock o American Lock con un diámetro de arco de hasta 9/32 pulg.

Marca

Master Lock

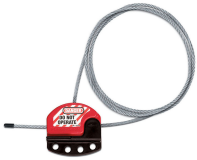

## CABLE PARA BLOQUEO DE VÁLVULAS MASTER COD. S806

Ajustable a cualquier medida/diámetro para regularse siempre con seguridad.

- Ideal para paneles de circuitos múltiples y bloqueos de válvulas de compuerta lado a lado.
- Aldaba de seguridad integrada y cable facilita su uso
- Cable de acero de 5/32" con revestimiento de vinilo 6 pies de largo.
- El cuerpo dieléctrico termoplástico soporta agentes químicos y rinde en condiciones extremas.
- Capacidad de hasta 4 candados o pinzas.
- Incluye etiquetas de seguridad reutilizables en español, inglés.

[VER VIDEO](#)

Marca

Master Lock

Marca

Master Lock



## BLOQUEADOR PARA VÁLVULAS DE VOLANTE SOBRE DIMENSIONADO COD. S3920

- Bloquee la válvula en cuestión de segundos al alimentar el dispositivo del cable de bloqueo s806 a través del ojal deseado y alrededor del cuello de la válvula.
  - Material termoplástico duradero y de peso ligero, resistente a las sustancias químicas y funciona con eficacia en ambientes extremos.
  - Las flechas direccionales de aplicación permiten una fácil instalación y minimizan el error del usuario.
  - El remache de acero inoxidable permite al dispositivo abrir y cerrar el pivote suavemente para asegurar un ajuste.
- Nota: el cable S806 se compra por separado

[VER VIDEO](#)

Marca

Master Lock



## CAJA GRUPAL PARA BLOQUEO PORTÁTIL ROJA COD. 498A

Los dispositivos de almacenamiento reciben las llaves para bloquear eficazmente equipos grandes.

- La función exclusiva de latch tight™ asegura que las llaves no queden accesibles hasta que se quite el último candado.
- Cada empleado autorizado coloca un candado personal de seguridad en la caja, quitándolo solamente al terminar su trabajo.
- 498a caja portátil. sirve hasta para 12 candados.

Marca

Master Lock



## CAJA GRUPAL PARA BLOQUEO PORTÁTIL ROJA COD. LOPGB

Los dispositivos de almacenamiento para llaves funcionan eficazmente con equipos grandes de colaboradores que requieren bloquear. Se guarda la llave que esta haciendo el bloqueo dentro de la caja LOPGB y todos los colaboradores que trabajaran en el area bloqueada colocan un candado a la caja, lo que no permitira retirar la llave del bloqueo hasta que el ultimo candado sea removido. Tambien se pueden ir ingresando mas llaves a traves de los orificios, sin necesidad de abrir la caja.

- La función exclusiva de latch tight™ asegura que las llaves no queden accesibles hasta que se quite el último candado.
- Cada empleado autorizado coloca un candado personal de seguridad en la caja, quitándolo solamente al terminar su trabajo.
- Capacidad hasta para 12 candados.

Marca SAFETY#1



## CANDADO PARA LOCKOUT DIELECTRICO SAFETY#1 COD. LOPPL

- Arco de plástico ayuda a prevenir la electrocución y el arco eléctrico, también evita el paso de la corriente eléctrica del arco a la llave.
- Todos los componentes son antiestáticos y antimagnéticos: plástico, cobre, latón.
- Cuerpo termoplástico de 1-1/2" (3.8cm) de ancho y 1-3/4" (4.4cm) de alto, arco de plástico con espacio de 1-1/2" (3.8cm).
- Diseñado exclusivamente para aplicaciones de bloqueo/identificación.
- Estructura de termoplástico duradera, liviana, no conductora.
- Cumple con normativa osha "un empleado, un candado, una llave".
- La retención de la llave garantiza que el candado no quede abierto.
- Cilindro de 6 pasadores con llaves diferentes.

LOPPLORJ candado dieléctrico llave diferente, color naranja  
 LOPPLRED candado dieléctrico llave diferente, color rojo  
 LOPPLBLU candado dieléctrico llave diferente, color azul  
 LOPPLYLW candado dieléctrico llave diferente, color amarillo  
 LOPPLBLK candado dieléctrico llave diferente, color negro

Marca SAFETY#1  
 Color Amarillo, Anaranjado, Rojo, Azul, Negro, Verde



## CANDADO PARA LOCKOUT DE 1 1/2" COLOR MORADO MASTER COD. S31PRP

- El arco de 3/16" (4.76 mm) de diámetro tiene más aplicaciones.
- El arco de acero inoxidable 316 de calidad marina ofrece una resistencia superior a la corrosión.
- Cuerpo termoplástico de 1-3/8" (35mm) de ancho y 1-7/8" (48mm) de alto, con alto de arco de 1-1/2" (38mm).
- Cumple con normativa osha "un empleado, un candado, una llave".
- Retención de la llave: garantiza que el candado no se deje accidentalmente abierto.
- Resistente a químicos, temperaturas extremas y a rayos UV.
- Incluye etiquetas con inscripción "peligro" y "propiedad de".
- Cilindro de 6 pasadores con llaves diferentes.

Marca Master Lock



## CANDADO PARA LOCKOUT MASTE LOCK 1" ARGOLLA METÁLICA COD. 410

- Cuerpo termoplástico de 1-1/2" (3.8cm) de ancho y 1-3/4" (4.4cm) de alto, arco con espacio de 1-1/2" (3.8cm)
- diseñado exclusivamente para aplicaciones de bloqueo/identificación
- estructura de termoplástico duradera, liviana, no conductora
- cumple con normativa osha "un empleado, un candado, una llave"
- cilindro de alta seguridad, reservado para seguridad
- la retención de la llave garantiza que el candado no quede abierto
- cilindro de 6 pasadores con llaves diferentes

Marca Master Lock





### CANDADO PARA LOCKOUT MASTER LOCK 1" ARGOLLA DIELECTRICA COD. 406

- Arco de plástico ayuda a prevenir la electrocución y el arco eléctrico, también evita el paso de la corriente eléctrica del arco a la llave.
  - Todos los componentes son antiestáticos y antimagnéticos: plástico, cobre, latón.
  - Cuerpo termoplástico de 1-1/2" (3.8cm) de ancho y 1-3/4" (4.4cm) de alto, arco de plástico con espacio de 1-1/2" (3.8cm).
  - Diseñado exclusivamente para aplicaciones de bloqueo/identificación.
  - Estructura de termoplástico duradera, liviana, no conductora.
  - Cumple con normativa osha "un empleado, un candado, una llave".
  - La retención de la llave garantiza que el candado no quede abierto.
  - Cilindro de 6 pasadores con llaves diferentes.
- 406ORJ candado dieléctrico llave diferente, color naranja  
 406RED candado dieléctrico llave diferente, color rojo  
 406BLU candado dieléctrico llave diferente, color azul  
 406GRN candado dieléctrico llave diferente, color verde  
 406YLW candado dieléctrico llave diferente, color amarillo  
 406BLK candado dieléctrico llave diferente, color negro

Marca Master Lock



### DONNA PARA BLOQUEO DE VÁLVULAS 1" A 2 1/2" MASTER COD. 480

- Rodea la manija operativa de la válvula aun en espacios de difícil acceso para proteger contra la apertura accidental de la válvula.
  - Su diseño exclusivo ahorra espacio de almacenamiento.
  - hasta 4 trabajadores pueden aplicar sus candados personales de seguridad.
  - completo con etiquetas de seguridad reutilizables en español, inglés que pueden escribirse encima. se borran para el trabajo siguiente.
  - los cuerpos dieléctricos termoplásticos soportan agentes químicos; rinden eficazmente en condiciones extremas [-46° C a 177° C].
- Para bloqueo de válvulas con manija de 1" a 2½".

[VER VIDEO](#)

Marca Master Lock



### DONNA PARA BLOQUEO DE VÁLVULAS 2" A 5" MASTER COD. 481

- Rodea la manija operativa de la válvula aun en espacios de difícil acceso para proteger contra la apertura accidental de la válvula.
  - Su diseño exclusivo ahorra espacio de almacenamiento.
  - Hasta 4 trabajadores pueden aplicar sus candados personales de seguridad.
  - Completo con etiquetas de seguridad reutilizables en español, inglés que pueden escribirse encima. se borran para el trabajo siguiente.
  - Los cuerpos dieléctricos termoplásticos soportan agentes químicos; rinden eficazmente en condiciones extremas [-46° C a 177° C].
- Para Bloqueo de válvulas con manija de 2" a 5".

[VER VIDEO](#)

Marca Master Lock



### DONNA PARA BLOQUEO DE VÁLVULAS 4" A 6½" MASTER COD. 482

- Rodea la manija operativa de la válvula aun en espacios de difícil acceso para proteger contra la apertura accidental de la válvula.
  - Su diseño exclusivo ahorra espacio de almacenamiento.
  - Hasta 4 trabajadores pueden aplicar sus candados personales de seguridad.
  - Completo con etiquetas de seguridad reutilizables en español, inglés que pueden escribirse encima. se borran para el trabajo siguiente.
  - Los cuerpos dieléctricos termoplásticos soportan agentes químicos; rinden eficazmente en condiciones extremas [-46° C a 177° C].
- Para bloqueo de válvulas con manija de 4" a 6½".

[VER VIDEO](#)

Marca Master Lock



### DONA PARA BLOQUEO DE VÁLVULAS 6" A 10" MASTER COD. 483

- Rodea la manija operativa de la válvula aun en espacios de difícil acceso para proteger contra la apertura accidental de la válvula.
  - Su diseño exclusivo ahorra espacio de almacenamiento.
  - Hasta 4 trabajadores pueden aplicar sus candados personales de seguridad.
  - Completo con etiquetas de seguridad reutilizables en español, inglés que pueden escribirse encima. se borran para el trabajo siguiente.
  - Los cuerpos dieléctricos termoplásticos soportan agentes químicos; rinden eficazmente en condiciones extremas [-46° C a 177° C].
- Para bloqueo de válvula con manija de 6" a 10" .

[VER VIDEO](#)

Marca Master Lock



### DONA PARA BLOQUEO DE VÁLVULAS 8" A 13" MASTER COD. 484

- Rodea la manija operativa de la válvula aun en espacios de difícil acceso para proteger contra la apertura accidental de la válvula.
  - Su diseño exclusivo ahorra espacio de almacenamiento.
  - Hasta 4 trabajadores pueden aplicar sus candados personales de seguridad.
  - Completo con etiquetas de seguridad reutilizables en español, inglés que pueden escribirse encima. se borran para el trabajo siguiente.
  - Los cuerpos dieléctricos termoplásticos soportan agentes químicos; rinden eficazmente en condiciones extremas [-46° C a 177° C].
- Para bloqueo de válvulas con manija de 8" a 13" .

[VER VIDEO](#)

Marca Master Lock



### DONA PARA BLOQUEO DE VÁLVULAS DE CILINDROS COD. S3910

- Rodean la palanca de la válvula de gas para evitar una apertura accidental de la válvula.
- Funcionan en válvulas con o sin protección.
- Pueden utilizarse en casi todas las válvulas de hasta 3" (7.6 cm.) de diámetro.
- Funciona con cualquier candado o tenaza de seguridad.

[VER VIDEO](#)

Marca Master Lock



### ESTACIÓN DE LOCKOUT 10 CANDADOS VACÍA COD. LOST10

Estación de bloqueo para 10 candados con tapadera (no incluye candados ni accesorios)  
 Estaciones fijas para el almacenamiento de candados fabricada en policarbonato.  
 Con cubierta traslúcida para proteger el contenido y ayuda a evitar la pérdida de los equipos.  
 Medida 15½ x 22 x 1.75 pulgadas.

Marca SAFETY#1



### ESTACIÓN DE LOCKOUT 20 CANDADOS VACÍA COD. LOST20

Estación de bloqueo para 20 candados con tapadera (no incluye candados ni accesorios).  
 Estaciones fijas para el almacenamiento de candados fabricada en policarbonato.  
 Cubierta traslúcida para proteger el contenido y ayuda a evitar la pérdida de los equipos  
 Medida 22 x 22 x 1.75 pulgadas.



### GUANTE PARA ELECTRICISTA CLASE 0 100V ANSELL COD. RIG014B

Los guantes aislantes para electricistas están fabricados de látex de

Marca SAFETY#1

caucho natural usando un proceso de inmersión patentado y ecológico para lograr la máxima flexibilidad y destreza. Su forma ergonómica natural similar a la de la mano en reposo y sus dedos no abocinados reducen la fatiga de la mano. El puño grande ensanchado deja espacio para la manga. El diseño aporta también un acabado suave para facilitar el enguantado. Este guante cuenta también con la certificación de Categoría R por superar las propiedades A+Z+H exigidas por EN. El producto cumple con todos los estándares aplicables de NFPA, OSHA y CSA. Fábrica certificada ISO 14001. Largo 14 Pulgadas.



**GUANTE PARA ELECTRICISTA CLASE 1  
 7,500V ANSELL COD. RIG114B**

Los guantes aislantes para electricistas están fabricados de látex de caucho natural usando un proceso de inmersión patentado y ecológico para lograr la máxima flexibilidad y destreza. Su forma ergonómica natural similar a la de la mano en reposo y sus dedos no abocinados reducen la fatiga de la mano. El puño grande ensanchado deja espacio para la manga. El diseño aporta también un acabado suave para facilitar el enguantado. Este guante cuenta también con la certificación de Categoría R por superar las propiedades A+Z+H exigidas por EN. El producto cumple con todos los estándares aplicables de NFPA, OSHA y CSA. Fábrica certificada ISO 14001. Largo 14 Pulgadas.

Marca Ansell

Marca Ansell



**GUANTE PARA ELECTRICISTA CLASE 2  
 17,000V ANSELL COD. RIG214B**

Los guantes aislantes para electricistas están fabricados de látex de caucho natural usando un proceso de inmersión patentado y ecológico para lograr la máxima flexibilidad y destreza. Su forma ergonómica natural similar a la de la mano en reposo y sus dedos no abocinados reducen la fatiga de la mano. El puño grande ensanchado deja espacio para la manga. El diseño aporta también un acabado suave para facilitar el enguantado. Este guante cuenta también con la certificación de Categoría R por superar las propiedades A+Z+H exigidas por EN. El producto cumple con todos los estándares aplicables de NFPA, OSHA y CSA. Fábrica certificada ISO 14001. Largo 14 Pulgadas.

Marca Ansell



**GUANTE PARA ELECTRICISTA CLASE 3  
 26,500V ANSELL COD. RIG316B**

Los guantes aislantes para electricistas están fabricados de látex de caucho natural usando un proceso de inmersión patentado y ecológico para lograr la máxima flexibilidad y destreza. Su forma ergonómica natural similar a la de la mano en reposo y sus dedos no abocinados reducen la fatiga de la mano. El puño grande ensanchado deja espacio para la manga. El diseño aporta también un acabado suave para facilitar el enguantado.



**GUANTE PARA ELECTRICISTA CLASE 4  
 36,000V ANSELL COD. RIG418B**

Este guante cuenta también con la certificación de Categoría R por superar las propiedades A+Z+H exigidas por EN. El producto cumple con todos los estándares aplicables de NFPA, OSHA y CSA. Fábrica certificada ISO 14001. Largo 16 Pulgadas.

Marca Ansell

Los guantes aislantes para electricistas están fabricados de látex de caucho natural usando un proceso de inmersión patentado y ecológico para lograr la máxima flexibilidad y destreza. Su forma ergonómica natural similar a la de la mano en reposo y sus dedos no abocinados reducen la fatiga de la mano. El puño grande ensanchado deja espacio para la manga. El diseño aporta también un acabado suave para facilitar el enguantado. Este guante cuenta también con la certificación de Categoría R por superar las propiedades A+Z+H exigidas por EN. El producto cumple con todos los estándares aplicables de NFPA, OSHA y CSA. Fábrica certificada ISO 14001. Largo 18 Pulgadas. Aplicaciones con riesgo de tensión de contacto CA $\geq$ 36000 V (CC $\geq$ 54000).

Marca Ansell  
 Talla 10



### PINZA PORTACANDADO DE 4MM MASTER COD. S430

- Fabricado con gancho de acero cromado de 4 mm de diámetro.
- cuerpo de plástico xenoy.
- el cuerpo tiene capacidad para colocar dos candados con diámetro de 7 mm. ideal para emplearse con candados serie 410.
- ideal para interruptores que se encuentran dentro de cms con orificios reducidos de 4.5 mm a 5.5 mm.

Marca Master Lock



### PINZA PORTACANDADO DE ALUMINIO A PRUEBA DE CHISPAS COD. 417

- Bloqueo hasta para 6 trabajadores en cada punto de bloqueo.
- mantiene el equipo sin energía e inoperante durante el mantenimiento.
- el control no puede encenderse hasta que se quite el candado del último trabajador.
- se ofrecen varios estilos para adaptarse a la mayoría de las necesidades;
- 417 pinza de aluminio a prueba de chispas; para 6 candados argolla de 1½”.

Marca Master Lock



### PINZA PORTACANDADO PLÁSTICA MASTER COD. 428

- Bloqueo hasta para 6 trabajadores en cada punto de bloqueo.
- mantiene el equipo sin energía e inoperante durante el mantenimiento.
- el control no puede encenderse hasta que se quite el candado del último trabajador.
- se ofrecen varios estilos para adaptarse a la mayoría de las necesidades;
- 428 pinza de nylon resistente a chispas; capacidad para 6 candados argolla de 1” x 2½”.

Marca Master Lock



### SACO PARA BLOQUE DE ENCHUFES Y MANDOS DE CONTROL XL COD.453XL

- Bloqueo de manera efectiva conectores eléctricos y mandos grandes de tamaño irregular.
- Cincho ajustable ofrece una amplia aplicación.
- Tubo de pvc para bloquear acceso a los botones de mando.
- Admite 6 candados.
- Advertencia de bloqueo en 3 idiomas impreso en la bolsa. 10” de diámetro por 26” de alto (25.4 cm x 66 cm).

[VER VIDEO](#)

Marca Master Lock



## CALZADO DE SEGURIDAD



### BOTA DE SEGURIDAD DIELECTRICA BERRENDO CAFÉ COD. 3011D

Bota fabricada con cuero CH. SIERRA de re curtido vegetal y con acabado a base de ceras, interior completamente forrado.

- Construcción Inyectada al corte.
- Puntera de Protección NO METALICA Puntera diseñada ergonómicamente para una mejor flexión, comodidad al caminar y amplia cobertura en los dedos del pie.
- Normativa NOM-113-STPS, ASTM-F2413, ISO 20344.
- Suela inyectada directamente al corte de doble densidad PU Y TPU formulación especial para lograr las características dieléctricas, Rigidez dieléctrica: 18,000 Volts con una corriente de fuga de 1 MA (mili ampere) durante 60 segundos mínimo.

Marca  
Talla

Berrendo  
38, 39, 40, 41, 42, 44, 45,  
46



### BOTA DE SEGURIDAD DIELECTRICA BERRENDO CAFÉ CON CUBO Y PLANTILLA COD.124DUALPK

Bota de seguridad industrial tipo borceguí de piel con puntera de protección (PP) metálica, plantilla antifatiga y forro transpirable que evita la proliferación de hongos y bacterias. Cuenta con la Tecnología Stretchwelt®, que lo hacen 50% más flexible que un calzado tradicional, dando mayor rendimiento y confort.  
 Tipo II (PP) + III (D) + VI (RP)  
 Puntera de Protección + Dieléctrico + Resistente a la perforación CUMPLE OSHA 1910.136 Y ASTM-F2413-18  
 Puntera de acero.  
 Suela dual todo terreno.  
 Cuero Crazy Horse aceitado café 1.8mm a 2.0mm .  
 3 Ojetes y 3 pasacintas.  
 Forro interior acolchonado 5".

Marca  
Talla

Berrendo  
37, 38, 39, 40, 41, 42, 43,  
44, 45, 46



### **BOTA DE SEGURIDAD DIELECTRICA BERRENDO NEGRO CON CUBO Y PLANTILLA COD. 3011P**

Bota de seguridad dieléctrica (D), tipo borceguí. Diseñado ergonómicamente para ofrecer el mejor confort al pie y mejorar el desempeño del usuario, brinda máxima estabilidad al caminar, cuenta con puntera de protección biomecánica (PP) y con suela antiderrapante de doble densidad PU/TPU, ideal para áreas con derrame de aceites. Cuenta con plantillas AddJust, dos plantillas independientes, que se colocan para personalizar el ajuste al calce del zapato, y sea ajustado perfectamente al pie de cada usuario. Ideal para pisos de moderada abrasión como almacenes, laboratorios, pisos pulidos, pintados epóxicos, etc.  
 Tipo II (PP) + III (D) + VI (RP)  
 Puntera de Protección + Dieléctrico + Resistente a la perforación Cumple OSHA 1910.136 Y ASTM-F2413-18  
 Puntera de composite.  
 Plantilla anti perforante de Kevlar.  
 Suela inyectada PU/TPU.  
 Cuero napa negro 1.8mm a 2.0mm.  
 Ajuste 5 ojetes.  
 Forro interior acolchonado.

Marca	Berrendo
Talla	36, 38, 39, 40, 41, 42, 44, 45, 46



### **BOTA DE SEGURIDAD DIELECTRICA BERRENDO NEGRO CON CUBO Y PLANTILLA COD. 3017P**

Bota de seguridad dieléctrica (D), tipo borceguí. Diseñada ergonómicamente para ofrecer el mejor confort al pie y mejorar el desempeño del usuario, brinda máxima estabilidad al caminar, cuenta con puntera de protección biomecánica (PP) y con suela antiderrapante de doble densidad PU/TPU, ideal para áreas con derrame de aceites. Cuenta con plantillas AddJust®, dos plantillas independientes, que se colocan para personalizar el ajuste al calce del zapato, y sea ajustado perfectamente al pie de cada usuario. Ideal para pisos de moderada abrasión como almacenes, laboratorios, pisos pulidos, pintados, epóxicos, etc.  
 Tipo II (PP) + III (D) + VI (RP)  
 Puntera de Protección + Dieléctrico + Resistente a la perforación Cumple OSHA 1910.136 Y ASTM-F2413-18  
 Puntera de composite.  
 Plantilla antiperforante de Kevlar.  
 Suela inyectada PU/TPU.  
 Cuero napa negro 1.8mm a 2.0mm.  
 Ajuste 5 ojetes.  
 Forro interior acolchonado.

Marca	Berrendo
Talla	36, 37, 38, 39, 40, 41, 42, 44, 45, 46



### **BOTA DE SEGURIDAD DIELECTRICA SAFETY#1 CAFÉ COD. FRONTIER**

Suela de desgaste: Caucho nitrilo color negro, resistente a la flexión, a la abrasión, al desgarre, a los hidrocarburos, aceites, deslizamiento y temperatura.  
 Puntera: Composite (misma resistencia que el acero).  
 Plantilla antiperforación: Composite (misma resistencia que el acero).  
 Entresuela: Inyectada de poliuretano de baja densidad sobre suela de caucho nitrilo.  
 Plantilla interior: Extraconfort de poliuretano.  
 Caña: Micro piel color café con un espesor de 1.6 a 1.8mm.  
 Refuerzo a la punta y talón de TPU.

Marca	SAFETY#1
Talla	35, 36, 37, 38, 39, 40, 41, 42, 43, 44, 45, 46



### **BOTA DE SEGURIDAD DIELECTRICA SAFETY#1 COD. PLASMA-EH**

Suela de desgaste: Caucho nitrilo color negro, resistente a la flexión, a la abrasión, al desgarre, a los hidrocarburos, aceites y deslizamiento.  
 Plantilla antiperforación: Composite (misma resistencia que el acero).  
 Construcción: Inyectada poliuretano de baja densidad sobre suela de caucho nitrilo.  
 Plantilla interior: Extraconfort de poliuretano.  
 Puntera: Composite (misma resistencia que el acero).  
 Caña: Cuero hidrofugado color negro y café.  
 Refuerzo a la punta de TPU.

Libre de piezas metálicas.  
 • EN 20345 | CLASE I  
 • ASTM F2413

Marca	SAFETY#1
Talla	37, 38, 39, 40, 41, 42, 43, 44, 45, 46



### **BOTA DE SEGURIDAD FEMENINA HUNTING GRIS-FUCSIA CON CUBO DE ACERO BERRENDO 362 COD. 362**

Bota industrial femenina color gris cinta de ajuste color rosado  
Tipo II (PP) Puntera de Protección  
Cumple ASTM-F2413-18 / NOM 113 - STPS-2009.  
Cubo de acero.  
Suela Inyectada TAIGA EVA-HULE.  
Cuero HUNTING GRIS / MALLA TEXTIL 1.8MM A 2.0MM.  
Ajuste 5 ojetes.  
Forro interior acolchonado.

Marca Berrendo  
Talla 36, 37, 38, 39, 40, 41



### **BOTA DE SEGURIDAD S1P NEGRA SAFETY#1 CENTURY COD. CENTURY S1P**

- Cuero vacuno color negro
- Forro Higiénico y transpirable
- Lengüeta acolchonada cocida a los bordes para prevenir el ingreso de agua Puntera ancha
- Plantilla anti perforación
- Suela de poliuretano de doble densidad Anti-deslizante resistente a los aceites
- Refuerzo en la punta de poliuretano para amortiguar golpes
- Plantilla de extra-CONFORT de EVA.
- CUMPLE EN ISO 20344 y EN ISO 20345 S1P Anti- Estático

Marca SAFETY#1  
Talla 35, 36, 37, 38, 39, 40, 41,  
42, 43, 44, 45, 46



### **BOTA DE SEGURIDAD S3 BEE WORK CON CUBO Y PLANTILLA COD. TYR S3 MAX**

Calzado de seguridad S3 con puntera y plantilla anti perforación no metálica.

- Entresuela de poliuretano expandido de color negro.
- Suela de poliuretano compacto de color rojo, resistente a: la flexión, abrasión, desgarro, hidrocarburos, aceites y al deslizamiento, además es antiestático y posee absorción de energía en el talón.
- Pala, áncora, talon y parte trasera de piel vacuna color negro especial para seguridad con un espesor de 1.4-1.6mm.
- Plantilla de confort EVA termo conformada de alta recuperación, antibacteriana y fungicida.
- Cumple con: UNE EN ISO 20345 S3

Marca Bee Work  
Talla 35, 36, 37, 38, 39, 40, 41,  
42, 43, 44, 45, 46



### **BOTA DE SEGURIDAD S3 CAFÉ SAFETY#1 MIGS3L COD. MIGS3L**

- Caña: Cuero Crazy Horse café.
- Entresuela: Poliuretano expandido de color negro.
- Suela de desgaste: Poliuretano de alta densidad color negro, resistente a la flexión, a la abrasión, al desgarro, a los hidrocarburos, aceites y deslizamiento.
- Plantilla interior: Extra-confort de PU.
- Puntera: Metálica, forrada con fibra sin tejido para mayor comodidad.
- Plantilla anti perforación: No metálica.
- Refuerzo en el talón de TPU
- Refuerzo en la punta de PU
- Confort: cómodo y liviano. Nota: El poliuretano de alta densidad presenta baja resistencia a altas temperaturas o con el contacto a material fundido.  
Cumple Normativa EN ISO 20345

Marca SAFETY#1  
Talla 36, 37, 38, 39, 40, 41, 42,  
43, 44, 45



### BOTA DE SEGURIDAD S3 COUNTRY CAFÉ SAFETY#1 COD. COUNTRYS3

- Entresuela: poliuretano expandido de color negro.
- Suela de desgaste: caucho nitrilo color negro, resistente a la flexión, a la abrasión, al desgarre, a los hidrocarburos, aceites, altas temperaturas y deslizamiento.
- Caña: cuero hidrofugado.
- Plantilla interior: confort de PU.
- Puntera: no metálica, forrada con fibra sin tejido para mayor comodidad.
- Plantilla anti perforación: no metálica.
- Franja reflectiva a ambos lados.
- Refuerzo en el talón de TPU
- Refuerzo en la punta de PU
- Confort: cómodo y liviano.
- Metal free (no es dieléctrica)

En ISO 20345

Marca SAFETY#1  
 Talla 35, 36, 37, 38, 39, 40, 41, 42, 43, 44, 45, 46



### BOTA DE SEGURIDAD S3 COUNTRYN NEGRA SAFETY#1 COD. COUNTRYN

- Entresuela: poliuretano expandido de color negro.
- Suela de desgaste: caucho nitrilo color negro, resistente a la flexión, a la abrasión, al desgarre, a los hidrocarburos, aceites, altas temperaturas y deslizamiento.
- Caña: cuero hidrofugado.
- Plantilla interior: Extra-confort de PU.
- Puntera: no metálica, forrada con fibra sin tejido para mayor comodidad.
- Plantilla anti perforación: no metálica.
- Franja reflectiva a ambos lados.
- Refuerzo en el talón de TPU
- Refuerzo en la punta de PU
- Confort: cómodo y liviano.
- Metal free (no es dieléctrica)

En ISO 20345

Marca SAFETY#1  
 Talla 35, 36, 37, 38, 39, 40, 41, 42, 43, 44, 45, 46



### BOTA DE SEGURIDAD S5 PLÁSTICA NEGRA SAFETY#1 COD. RIVERS5

- Inyección: PVC virgen de una sola pieza color negro.
  - Forro interior: poliéster.
  - Suela de desgaste: PVC color negro, resistente a la flexión, a la abrasión, al desgarre, a los hidrocarburos, aceites y al deslizamiento.
  - Caña: PVC de 15 pulgadas con guía para cortarla para ajustar la altura.
  - Puntera: Acero.
  - Plantilla antiperforación: Acero adentro de la inyección de la suela.
  - Confort: Cómodo y liviano.
- Cumple Normativa EN ISO 20345 S5

Marca SAFETY#1  
 Talla 37, 38, 39, 40, 41, 42, 43, 44, 45



### BOTA PLÁSTICA HASTA EL PECHO SAFETY#1 COD. VADEADOR

- Fabricada de PVC con uniones termo selladas. ideal trabajos con niveles de agua superior a la cintura.
- Protección de contacto de agua y contaminación.
  - Compacta para almacenar, liviana y fácil de usar.
  - Suela antideslizante
  - Correas ajustables.
  - Fácil de limpiar.

Marca SAFETY#1  
 Talla 39, 40, 41, 42, 43





### BOTA PLASTICA PREDATOR NEGRA CON PUNTA Y PLANTILLA COD. PRED-NNCP

Bota de pvc (hule) virgen con forro de poliester antibacterial de la mas alta calidad.  
 Inyección bi-color y suela antideslizante.  
 Punta y plantilla de acero.  
 Su fuerte es la seguridad industrial en general, debido a sus componentes de acero que garantizan la máxima protección.

Marca Rio Vinyl  
 Talla 5, 6, 7, 8, 9, 10, 11, 12, 13



### METATARSAL COMPLETO DE PLÁSTICO COD. 500

Cubre zapato plástico resiste hasta 30 libras fuerza de golpe. ideal para visitantes que no llevan zapato de seguridad y necesiten entrar a ares donde es obligatorio el uso de ellos. proporciona la seguridad de un zapato de seguridad, es una solución muy sencilla y útil para las industrias. estos protectores quedan con cualquier zapato (derechos o izquierdos) y son lo suficientemente livianos para usarlos todo el día.

Marca Elwood



### METATARSAL PARA MONTAR EN CINTAS COD. 800

Protector del empeine es un escudo que se montan sobre el zapato para brinda una máxima protección contra objetos que caen, que ruedan o que vuelan. estos protectores quedan con cualquier zapato (derecho o izquierdo) y son lo suficientemente livianos para usarlos todo el día.  
 este metatarsal para montar sobre las cintas de los zapatos, fabricado de metal con acolchona miento (debe usarse con zapato con punta de acero)

Marca Elwood



### PLANTILLA DE CONFORT EVA COD. EVAINSL

- Fabricada de espuma EVA.
- Tratamiento contra malos olores.
- Diseño de rejilla la hace mas fresca.

Marca SAFETY#1  
 Talla 37, 38, 39, 40, 41, 42, 43, 44



### PUNTERA DE CAUCHO PARA MONTAR SOBRE ZAPATO COD. SSC

Fabricado de caucho con puntera de titanio-aluminio, ajustable. ideal para visitantes en la industria.  
 Tres tallas disponibles S (34-38) M (38-43) XL (43-48).  
 Alternativa al calzado con puntera de protección.  
 Media suela antideslizante.  
 Diseñada para hombres y mujeres.

Marca SAFETY#1  
 Talla M, S, XL



### ZAPATILLA DE SEGURIDAD CON CUBO Y PLANTILLA ANTIPERFORACIÓN COD. BRAHMA S1PS

- BRAHMA SCI
- Piel serraje vacuno y nailon.
  - Puntera y plantilla NO metálica.
  - Suela EVA/Caucho Nitrilo.
  - CUMPLE EN ISO 20345:2022 S1 PS CI HI FO SR. CE CAT II, ESD (Descarga Electroestática) cumple con la normativa EN ISO 61340

Marca Bee Work  
 Talla 38, 39, 40, 41, 42, 43



### ZAPATILLA DE SEGURIDAD CON CUBO Y PLANTILLA COD. INDRA S3 GREY

Calzado de seguridad S3 con cubo y plantilla anti perforación no metálica.

- Entresuela de poliuretano expandido de color negro.
- Suela de poliuretano antiestático compacto de color gris, resistente a: la flexión, abrasión, desgarró, hidrocarburos, aceites y al deslizamiento, además es antiestático y posee absorción de energía en el talón.
- Pala, áncora, talon y parte trasera tejido multicapa hidrofugado de alta resistencia color gris negro, refuerzo en parte trasera y cubo de piel serraje vacuno color negro.
- Plantilla de poliuretano, termo conformada de alta recuperación, antibacteriana y fungicida.
- Cumple Normativa: UNE EN ISO 20345.

Marca **Bee Work**  
 Talla **35, 36, 37, 38, 39, 40, 41, 42, 43, 44, 45**



### ZAPATILLA DE SEGURIDAD SPIRIT NEGRA S2 SAFETY#1 COD. SPIRITS2B

Calzado de seguridad con puntera de protección con cubo amplio S2, antiestáticos, talón con absorción de energía, caña resistente a la penetración del agua.

- Caña fabricada de microfibra (micropiel) hidrofugada.
- Forro interno acolchonado de poliéster.
- Lengüeta acolchonado unida con elástico.
- Suela de poliuretano inyectada.

De conformidad a las Normas Europeas EN ISO 20345 S2

Marca **SAFETY#1**  
 Talla **35, 36, 37, 38, 39, 40, 41, 42, 43, 44, 45**



### ZAPATILLA DE SEGURIDAD SPIRIT BLANCA S2 SAFETY#1 COD. SPIRITS2W

Calzado de seguridad con puntera de protección con cubo amplio S2, antiestáticos, talón con absorción de energía, caña resistente a la penetración del agua.

- Caña fabricada de microfibra (micropiel) hidrofugada.
- Forro interno acolchonado de poliéster.
- Lengüeta acolchonado unida con elástico.
- Suela de poliuretano inyectada.

De conformidad a las Normas Europeas EN ISO 20345 S2

Marca **SAFETY#1**  
 Talla **35, 36, 37, 38, 39, 40, 41, 42, 43, 44, 45**



## ERGONOMÍA



### ALFOMBRA ANTI-FATIGA 2 PIES X 1 PIE NEGRA Y AMARILLA COD. 415R0024BY

El grabado de la superficie tipo piedra no direccional es fácil de limpiar y ofrece una excelente tracción. el exclusiva dyna-shield® de notrax® esponja de pvc se fabrica con una dura capa de protección superior que proporciona larga duración al desgaste de y supera a la competencia en la resistencia al desgarro ya la tracción. diseñado para su uso en trabajos de tipo medio en áreas de trabajo en seco

- capa superior de protección fabricadas con dyna-shield® exclusiva de notrax® con grabado tipo piedra s obre esponja de pvc - /supera los productos de la competencia en resistencia al desgarro y la tracción.

Marca

Notrax



### ALFOMBRA ANTI-FATIGA INTERLOCKIG 36" X 36" NEGRA COD. ALF-15189

- Fabricada de hule natural y SBR
- Color negro
- Medida 36" x 36" (91cms x 91cms)
- Altura 0.430" (11mm)
- Superficie anti-deslizante
- Diseñada con agujeros que drenan el agua y deja circular el aire
- Medida 36" x 36" (91cms x 91cms)
- Sistema de unión que den un acabado sin desniveles y seguro

Marca

Varios

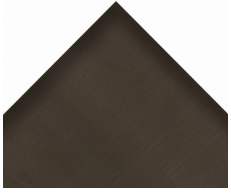

## ALFOMBRA DIELECTRICA COD. 830

Alfombra para paneles eléctricos no conductora diseñada para proporcionar aislamiento para el trabajador. Hecho de un compuesto de PVC, la alfombra impide que el trabajador sea conectado a tierra, eliminando así la posibilidad de una descarga eléctrica. La superficie ondulada de dientes de sierra proporciona mayor tracción y es fácil de limpiar.

La alfombra de paneles de control se puede utilizar en ambientes secos en frente de las cajas de alta tensión, las cajas eléctricas de fusibles y transformadores. Es altamente recomendable que la estera se sustituya cada 12 meses para un rendimiento óptimo.

- Cada pie cuadrado se prueba en conformidad con la norma ANSI / ASTM D-178
- Compuestos Tipo 2: cloruro de polivinilo
- Clase 2 Fuerza dieléctrica: 30.000 voltios
- Prueba de ensayo de 20.000 voltios
- Límite de uso recomendado de 17.000 voltios
- Espesor: 1 / 4 "
- Medida 2 pies de ancho, solicitar el largo a la medida requerida.

Marca

Notrax



## CINTURÓN LUMBAR ELÁSTICO NEGRO COD. FLE3C

- Elástico de 8" con 3 soportes no-conductivos
- Sistema de cierre ajustable de velcro de dos etapas.
- Tercer cinturón con hebilla plástica.
- Tirantes elásticos de 1.25" cosidos.
- Color negro.
- Lavable en lavadora, no usar secadora.

Marca

SAFETY#1

Talla

L, M, S, XL, XXL



## CINTURÓN LUMBAR ELÁSTICO HI-VIZ COD. AVFLE3C

- Elástico de 8" con 3 soportes no-conductivos.
- Sistema de cierre ajustable de velcro de dos etapas.
- Tercer cinturón con hebilla plástica.
- Tirantes elásticos de 1.25" cosidos.
- Color negro con amarillo para alta visibilidad.
- Lavable en lavadora, no usar secadora.

Marca

SAFETY#1

Talla

L, M, S, XL, XXL



## ESPACIOS CONFINADOS



### **GAS DE CALIBRACION HONEYWELL BW (LEL, O2, H2S, CO) COD. CG-Q58-4**

Gas de calibración Certificado de cuatro gases, (2,5 %) CH4 50% LEL, O2 (18,0 %), H2S (25 ppm) y CO (100 ppm) contenidos en un cilindro de aluminio de 58 litros. Totalmente compatible con los detectores de gases que requieren una mezcla de gas de calibración específica.

Marca: Honeywell BW

Modelo: CG-Q58-4

Nota: Este cilindro de gas de calibración requiere el regulador de gas de calibración REG-DF-1 o REG-0.5

Marca

BW (Honeywell)



### **KIT MONITOR HONEYWELL BW MAX XT II (LEL, O2, H2S, CO) COD. 131314-L3**

El medidor multigas BW Max XT II monitorea en forma confiable hasta cuatro gases peligrosos [LEL, O2, CO, H2S] y combina la operación sencilla con un solo botón con la bomba motorizada robusta integrada, para el muestreo inteligente a distancia, ideal para espacios confinados.

El kit Premium de espacio confinado Gas Alert Max XT II incluye: \*Detector GasAlertMax XT II (% LEL, O2, H2S, CO) y contenido del paquete estándar

\*Adaptador de carga de pared

\*Kit de conectividad IR con el software Fleet Manager II

\*Sonda de muestreo

\*5 filtros de bomba hidrofóbica

\*5 filtros de bomba de partículas

\*Manguera de muestreo de 10 pies / 3 m

\*Gas de calibración (2.5% CH4, 18% O2, 25ppm H2S, 100 ppm CO)

\*Regulador de 0.5 lpm

Marca

BW (Honeywell)



### MONITOR HONEYWELL BW MAX XT II (LEL, O2, H2S, CO) COD. 126561-L3

El medidor multigas BW Max XT II monitorea en forma confiable hasta cuatro gases peligrosos [LEL, O2, CO, H2S] y combina la operación sencilla con un solo botón con la bomba motorizada robusta integrada, para el muestreo inteligente a distancia, ideal para espacios confinados.

Incluye:

- \*Equipo medidor de gas Max XT II [LEL, O2, CO, H2S].
- \*Cargador.
- \*Manguera de calibración.
- \*Manguera para muestreo.
- \*Filtros para polvo y humedad,
- \*Destornillador.
- \*Certificado de fábrica.
- \*Manual de uso.

Marca **BW (Honeywell)**



### MONITOR MULTIGAS GX-3R PRO COD. GX-3R PRO

- Detecta simultanea hasta 5 gases LEL, O2, H2S & CO + Tóxico.
- Bluetooth incorporado que transmite a la aplicación del teléfono.
- Alarma hombre caído.
- 3 alarmas visuales de Diodo luminoso (LED's).
- Alarma Visual, vibratoria y audible.
- IP-67 diseño resistente al agua y polvo.
- 25 horas de operación (baterías Lithium-Ion).
- Amplia pantalla LCD que se ilumina durante alarma y rota.
- Cuerpo resistente a impactos y escudo de la carcasa contra la radio interferencia.
- Lecturas de STEL y TWA.
- Intrínsecamente seguros y aprobados por IECEx / ATEX.
- Accesorio bomba de muestreo con sonda 81-1200.

Marca **Riki Instruments**



### VENTILADOR ESPACIOS CONFINADOS DUCTO 15" KIT COD. CVF-15ACAN

- Ventilador de 1/3 caballo de fuerza 115 vac, 60hz.
- Ducto de 8" x 15 pies.
- Cordon eléctrico de 10 pies de largo.
- Peso: 6.80 kg (15 lbs).
- Caudal 786cfm, 4.572 m (15 pies) de ducto, curvatura 1 - 90º.
- Estuche de ventilador contractor, con envase para ducto.

Marca **Air Systems**

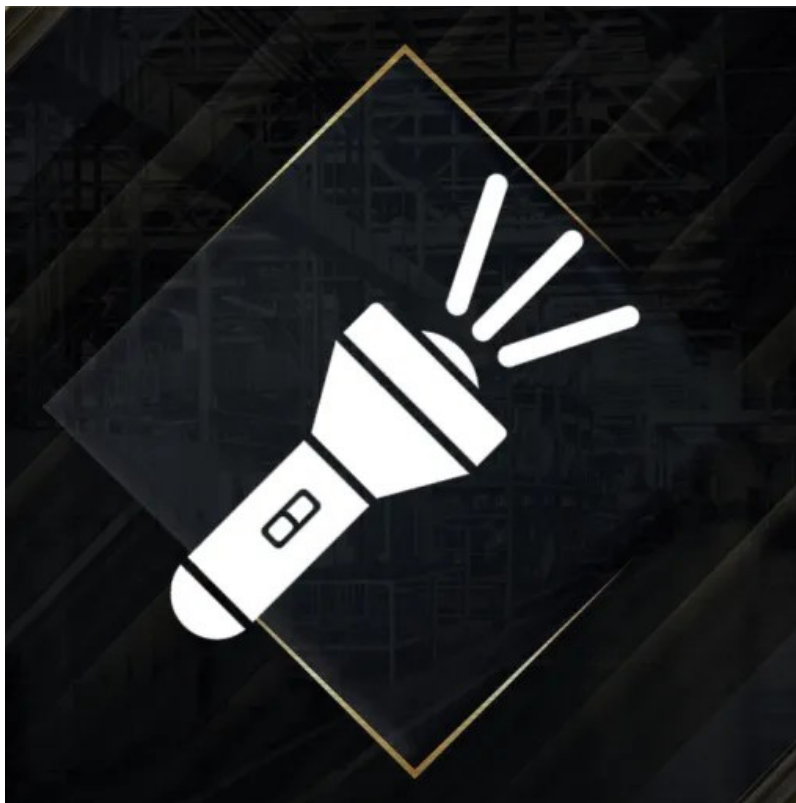

# LÁMPARAS



## LÁMPARA CABEZA RECARGABLE LED BLANCO/ROJO COD. HULL2

Combina una luz LED luz blanca y dos luces rojas con varios patrones.  
 Correa cómoda para ser usada en la cabeza.  
 Para uso en interior y exterior.  
 Incluye baterías recargables de 1200mah li-ion y cable usb de 30 cms.  
 Duración de baterías entre 4 a 8 horas encendida.  
 Ccuerpo fabricado de ABS.  
 Potencia 150 lumens.  
 Peso 72 grm.

Marca

SAFETY#1



## LÁMPARA DE MANO PELICAN PARA AREAS PELIGROSAS COD. 2410

Linterna de mano con switch 2410 StealthLite™  
 Para areas peligrosas, Certificaciones: Class I, Division 1 / Class II, Division 1 / Class III Division 1 / IECEx ia  
 Intensidad de luz 183 LUMENS  
 Resistente a la corrosión, a temperaturas extremas y sumergible.  
 Funciona con 4 pilas alcalinas AA .  
 Cordón textil de sujeción a la mano.

Marca

Pelican



### LÁMPARA LED DE ALUMINIO RECARGABLE COD. HLLRA

Toda la potencia en la palma de su mano, con los beneficios de la luz led y un conector usb para recargarla fácilmente.

- Cuerpo de aluminio liviano.
- Opción de zoom para una luz mas fuerte.
- Switch con tres opciones fe luz fuerte, tenue y flasher.
- Cargador USB universal de carga con cubierta roscada.
- Correa para sujetar a la mano.
- Medidas 11cm de largo por 2.6cm de diámetro.
- Peso 6.5gr.

Marca SAFETY#1



### LÁMPARA PELICAN PARA CABEZA LED COD. 2690

Independientemente de la estación o el entorno, la HeadsUp Lite 2690 no lo dejará en la oscuridad. Con 74 lúmenes de luz LED, 11 horas de tiempo de funcionamiento de la batería y un peso de 4.1 onzas, es más brillante, eficiente, compacta y ligera que otras linternas para la cabeza de su clase. Las numerosas aprobaciones de seguridad (Clase I II III División 1) permiten su uso en algunos de los entornos más volátiles. El interruptor para instalaciones electrónicas giratorio y directo es fácil de operar, aun cuando se usan guantes gruesos. La HeadsUp Lite 2690 está diseñada para aquellos que se toman en serio las actividades al aire libre. Use su cabeza. Obtenga la HeadsUp Lite 2690 de Pelican. La 2690 cuenta ahora con la aprobación IECEx de minería subterránea.

- 74 Lumens
- Resistencia Pelican
- Diseño manos libres
- Certificado de seguridad Clase I, Clase II, Clase III - División 1
- Se incluyen correas de tela y de goma

Marca Pelican



### LAMPARA PELICAN LED CON SWITCH COD. 3315

Cuerpo de ABS moldeado es resistente a la corrosión y prácticamente indestructible.

- Dispone de un interruptor de botón para la operación con una sola mano.
- Certificada de seguridad clase i, ii, ii, división 1 / iecex ia.
- Intensidad 160 lumens.
- Duración de las baterías 19 horas.
- Largo 6.14" (15,6 cm).
- Incluye 3 baterías AA.
- Resistente al agua ip67.
- Clip removible incluido.
- Correa textil para sujetarla a la mano

Marca Pelican



### LÁMPARA PELICAN VERSABRITE II BIG BEAM COD. 2270C

LAMPARA PELICAN VERSABRITE II BIG BEAM

Color Negro.  
 Fuente de energía Batería.  
 Tipo de fuente de luz Xenón.  
 Material Metal.  
 Tiempo de combustión de la batería de 4.5 horas.  
 Utiliza 2 pilas alcalinas AA.  
 Valor de lúmenes probado 8.0

Marca Pelican





## **LINTERNA TIPO BASTÓN LED ROJO/VERDE COD. B36RV**

Linterna para dirigir tráfico, equipada con focos brillantes LED que pueden ser vistos a 3000 yardas de distancia.  
Tres funciones integradas: destellos rojos, rojo continuo y verde continuo.  
Fácil de portar cuenta con gancho para colgar y cuerda para sujetar a la ropa.  
Base magnética.  
Resistente al agua.  
Opera con 3 batería AA que pueden durar hasta 100 horas (no incluye baterías).  
Medidas 36x4cms.

Marca SAFETY#1



## MATERIALES PELIGROSOS



### **ALMOHADA ABSORBENTE 18" X 18" X 2" HAZMAT COD. YPIL1818**

Las almohadillas absorben los líquidos en espacios apretados. Son fáciles de colocar en áreas difíciles de alcanzar - úselas debajo de máquinas y de mangueras hidráulicas agujereadas, etc. Producto para una variedad de aplicaciones. Absorbe y retiene líquidos como un recipiente. absorbe derrámeme como una esponja. Absorba cantidades grandes... rápidamente. Ideal para la respuesta de derrames. fácil de poner en la acción. la superficie grande de la almohada acelera el proceso de absorción y acorta el tiempo de reacción total. El color blanco brillante hace fácil observar cuando esta totalmente saturada. Medida 18 x 18 pulgadas. Cada almohada de 18x18 absorbe 2.9 galones.

Marca

Spilltech



### **ALMOHADA ABSORBENTE 18" X 18" X 2" SOLO ACEITE COD. WPIL1818**

Se colocan sobre el líquido derramado. fácil de desplegar - rápida para absorber. la gran área superficial y la cantidad absorbente de la almohadilla permiten atacar derrames con velocidad y eficacia. Absorbe y retiene líquidos como un recipiente. absorbe derrámeme como una esponja. es un producto versátil que funciona para diversos trabajos. Color amarillo codificado para fácil identificación Medida 18 x 18 pulgadas Cada almohada de 18x18 absorbe 2.9 galones

Marca

Spilltech



### ALMOHADADA ABSORBENTES UNIVERSAL COD. GPIL1010

Se colocan sobre el líquido derramado. Fácil de desplegar - rápida para absorber. La gran área superficial y la cantidad absorbente de la almohadilla permiten atacar derrames con velocidad y eficacia. Absorbe y retiene líquidos como un recipiente. Absorbe derrámeme como una esponja. Es un producto versátil que funciona para diversos trabajos.  
 Color gris codificado para fácil identificación.  
 Medida 10 x 10 Pulgadas.  
 Cada almohada de 10x10 absorbe 0.75 galones.

Marca Spilltech



### BARRILES DE EMPAQUE PARA LABORATORIOS Y DE SOBRE-EMPAQUE COD. 1650

Los bidones de 20, 30, 65 y 95 galones se ofrecen con tapa plástica enroscable. fabricados de un polietileno de alta densidad, robusto y resistente a productos químicos, son ligeros, pueden guardarse uno dentro del otro e incluyen inhibidores de rayos ultravioletas. los contenedores se incineran completamente.  
 • Certificados por las naciones unidas según la norma hm-181.  
 • Pueden usarse con grupos de empaque i, ii y iii de materiales peligrosos.  
 Cumple con: dot 49 cfr 173.12;  
 FDA 21 CFR177.1520 calidad de grado de alimentos

Marca Eagle Safety



### EMBUDO EAGLE PARA RECIPIENTE DE SEGURIDAD COD. F-15

Embudo para recipiente de seguridad EAGLE. Compatible con todos los tamaños de la serie UI. Ayuda a evitar desperdicio así como también evitar los derrames de líquidos inflamables al momento de llenar el recipiente o al momento de servirlos en equipos.

Marca Eagle Safety



### BANDEJA PARA CONTENER DERRAMES COD. 1677

Esta bandeja de hdpe es una forma económica de contener derrames pequeños de hasta 5 galones. Ideal para usar sobre los mostradores para el almacenamiento de productos químicos de laboratorios, como una bandeja de salpicaduras o como una bandeja a colocar en el piso debajo de maquinarias. Estas bandejas pueden ponerse una dentro de la otra para un fácil almacenamiento y tienen el fondo estriado.  
 Medidas 18x36x2 pulgadas.  
 Peso 6lbs.

Marca Eagle Safety



### CAJA PLÁSTICA PARA DOCUMENTOS JUSTRITE ROJO COD. S23303

La manera segura de almacenar documentos y manuales, fabricada de polietileno resistente a la intemperie. color rojo brillante de alta visibilidad, cuenta con una zona lisa para las etiquetas. incluye dos etiquetas en blanco y etiquetas impresas "SDS" y "manual de instrucciones". También cinta de doble cara para una fácil instalación.  
 Acepta candado cuando la seguridad es una preocupación.  
 Medidas 12.5" x 10.25" x 2.25"

Marca Justrite



### GABINETE DE SEGURIDAD PARA LÍQUIDOS INFLAMABLES DE 45 GALONES EAGLE COD. 1947

- Capacidad 45 galones.
- Medida exteriores 43" Ancho x 18" Profundidad x 65" Altura.
- 2 Repisas metálicas (29937) altura ajustable.
- Configuraciones de puertas: 2 Puertas cierre manual, apertura 180 grados.
- Construcción de pared de panel doble en acero reforzado de calibre 18 con un espacio de aire de 1 1/2 pulgadas.



## GABINETES DE SEGURIDAD EAGLE

- Disponibles Amarillo y Rojo para líquidos inflamables, Azul para corrosivos y Verde para pesticidas.
- Disponibles con capacidades de 4 a 120 galones para satisfacer las necesidades del usuario.
- Tres configuraciones de puertas: 2 puertas cierre manual; 2 puertas cierre automático y puerta corrediza de auto cierre.
- Construcción de pared de panel doble en acero reforzado de calibre 18 con un espacio de aire de 1 1/2 pulgadas.
- Borde elevada a prueba de fugas de 2 pulgadas.
- Respiradero de 2 pulgadas con deflector de fuego y tapa.
- Conexión a tierra.
- Acabado muy brillante sin plomo, de polvo horneado sobre la superficie.
- Puertas con cerrojo de llave de 3 puntos.
- Cumplen con las especificaciones de OSHA, Aprobado FM y el Código 30 de NFPA.
- Los modelos de autocierre cumplen con UFC 79

[VER MODELOS DISPONIBLES](#)

Marca Eagle Safety



## KIT ABSORBENTE 30 GALONES SOLO ACEITE COD. SPKO-30

Kit para control de derrames Solo Aceite (Hidrocarburos) color blanco, capacidad 30 galones.

- Incluye:
- 1 EAG1600SL Barril de empaque de 30 galones.
  - 1 SPI BAG Spill King, polvo absorbente cumple requisitos de OSHA y la EPA. Bolsa 1.5 pies cúbicos.
  - 35 WP100H Mantas absorbentes 15"x19".
  - 6 WS0430 Rollos absorbentes 3"x4 pies.
  - 2 WPIL1818 Almohadas 18"x18".
  - 1 6896SS Pala plástica anti-chispa.
  - 1 RAD5097 Goggle ventilación indirecta AF.
  - 1 727-08 Par de guantes de nitrilo de 13".

Marca Spilltech

- Borde elevada a prueba de fugas de 2 pulgadas.
- Respiradero de 2 pulgadas con deflector de fuego y tapa.
- Conexión a tierra.
- Acabado amarillo muy brillante sin plomo, de polvo horneado sobre la superficie.
- Puertas con cerrojo de llave de 3 puntos.
- Cumplen con las especificaciones de OSHA Aprobado FM y el Código 30 de NFPA.

Marca Eagle Safety



## KIT ABSORBENTE 30 GALONES HAZMAT COD. SPKHZ-30

Kit para control de derrames Hazmat (químicos) color amarillo, capacidad 30 galones.

- Incluye:
- 1 EAG1600SL Barril de empaque de 30 galones.
  - 1 SPI BAG Spill King, polvo absorbente cumple requisitos de OSHA y la EPA. Bolsa 1.5 pies cúbicos.
  - 35 YFMF100 Mantas absorbentes 15"x19".
  - 6 YSO430 Rollos absorbentes 3"x4 pies.
  - 2 YPIL1818 Almohadas 18"x18".
  - 1 6896SS Pala plástica anti-chispa.
  - 1 RAD5097 Goggle ventilación indirecta AF.
  - 1 727-08 Par de guantes de nitrilo de 13".

Marca Spilltech



## KIT ABSORBENTE 30 GALONES UNIVERSAL COD. SPKU-30

Kit para control de derrames Universal color gris, capacidad 30 galones.

- Incluye:
- 1 EAG1600SL Barril de empaque de 30 galones.
  - 1 SPI BAG Spill King, polvo absorbente cumple requisitos de OSHA y la EPA. Bolsa 1.5 pies cúbicos.
  - 35 GP-M Mantas absorbentes 18"x15".
  - 6 GS0430 Rollos absorbentes 3"x4 pies.
  - 2 GPIL1010 Almohadas 10"x10".
  - 1 6896SS Pala plástica anti-chispa.
  - 1 RAD5097 Goggle ventilación indirecta AF.
  - 1 727-08 Par de guantes de nitrilo de 13".

Marca Spilltech



### KIT ABSORBENTE PARA CAMIÓN HAZMAT COD. SPKHZ-TRK

Este práctico kit ofrece un diseño compacto que quepa fácilmente detrás del asiento de un camión, para una respuesta rápida. ideal para los tipos más pequeños de derrames que los camioneros encuentran sobre una base regular.  
 Disponible en versiones solo aceite, universal y hazmat.  
 Absorbe hasta 6 galones  
 Contiene: 20 mantas, 3 rollos 3"x4', 1 bolsa, 1 par de guantes de nitrilo, 1 gafa.

Marca **Spilltech**



### MANTA ABSORBENTE HAZMAT COD. YPF

100% de polipropileno absorbe químicos agresivos o cáusticos. siendo una opción universal con mayor resistencia.  
 Los "hoyuelos enlazados" agregan fuerza.  
 Construcción de 2 capas de polipropileno de fibra fina que se enlazan ultrasónico alrededor de una base compactada. que no se separan trabajando.  
 Color amarillo codificado para fácil identificación  
 Medida 15 x 19 pulgadas  
 100 Mantas absorben aprox. 26.3 galones

Marca **Spilltech**



### MANTA ABSORBENTES UNIVERSAL CONTRACTOR COD. GP-M

100% de polipropileno absorbe químicos agresivos o cáusticos. Siendo una opción universal con mayor resistencia.  
 Los "hoyuelos enlazados" agregan fuerza.  
 Construcción de 2 capas de polipropileno de fibra fina que se enlazan ultrasónico alrededor de una base compactada. Que no se separan trabajando.  
 Color gris codificado para fácil identificación.  
 Medida 15 x 18 Pulgadas.



### KIT ABSORBENTE PARA CAMIÓN SOLO ACEITE COD. SPKO-TRK

Este práctico kit ofrece un diseño compacto que quepa fácilmente detrás del asiento de un camión, para una respuesta rápida. ideal para los tipos más pequeños de derrames que los camioneros encuentran sobre una base regular. disponible en versiones solo aceite y hazmat.  
 absorbe hasta 6 galones  
 contiene: 20 mantas, 3 rollos 3"x4', 1 bolsa, 1 par de guantes de nitrilo, 1 gafa.

Marca **Spilltech**



### MANTA ABSORBENTE SOLO ACEITE COD. WP100H

Rápida absorción: la manta comienza a absorber inmediatamente al entrar en contacto para ahorrar tiempo en situaciones de trabajo crítico igualmente ya sea en tierra o agua incluso flota cuando está completamente saturada. ideal para uso en exteriores. eficiente para limpiar y ayuda a proteger el medio ambiente de contaminación.  
 Absorbe líquidos aceitosos - rechaza el agua: las fibras del polipropileno compactado se dejan en su estado hidrofóbico natural. estas fibras hidrofóbicas rechazan el agua (flota). mientras que solamente absorbe los aceites y otros hidrocarburos.  
 El color blanco brillante hace fácil observar cuando la manta esta totalmente saturado.  
 Medida 15 x 19 pulgadas.  
 100 Mantas absorben aprox. 33.4 galones.

Marca **Spilltech**



### PALA PLÁSTICA 2 PIEZAS PARA MATPEL 44" COD. 6896SS

- Fabricada con polipropileno anti chispa, anti-estático.
- Construcción de dos piezas para fácil almacenamiento.
- Liviana, no se oxida ni corroe. resistente a químicos.
- Rango de temperatura de trabajo: -22 F/-30 C a 176 F/80 C
- Usos intermitentes pueden extender el rango de temperatura.
- Medida de la cuchilla 10.5" ancho x14" alto.
- 44" de largo.

Marca **Remco**

100 mantas absorben aprox. 20.6 galones.

Marca **Spilltech**



### PLATAFORMA MODULAR PARA 1 BARRIL MATPEL COD. 1633

El sistema modular trae flexibilidad a su área de almacenamiento. Estas plataformas pueden ponerse en un numero infinito de configuraciones. las plataformas modulares tienen un perfil bajo que facilita la carga y descarga, además de ser compatibles con la rampa 1689 EAGLE. estas unidades tienen una capacidad de derrame de 15 galones, están construidas de polietileno de alta densidad moldeado por sopladura para mayor resistencia y tienen además la rejilla de polietileno desmontable y patentada de EAGLE. Cada unidad de dos bidones incluye conectores u para conecta las unidades.

- Medida 26.5625 Largo X 26.5625 Ancho X 6.625 Alto pulgadas.
- Capacidad de carga 2,000 Lbs.
- Peso 16 Lbs.
- Capacidad 15 galones.
- Color amarillo.
- Cumplen EPA 40

Marca **Eagle Safety**



### PLATAFORMA MODULAR PARA 2 BARRILES DE MATPEL COD. 1632

El sistema modular trae flexibilidad a su área de almacenamiento. Estas plataformas pueden ponerse en un numero infinito de configuraciones. las plataformas modulares tienen un perfil bajo que facilita la carga y descarga, además de ser compatibles con la rampa 1689 EAGLE. Estas unidades tienen una capacidad de derrame de 30 galones, están construidas de polietileno de alta densidad moldeado por sopladura para mayor resistencia y tienen además la rejilla de polietileno desmontable patentada de EAGLE.

- Cada unidad de dos bidones incluye conectores u para conecta las unidades. nuevo diseño con aberturas para levantar con montacargas.
- Medida 52.0 Largo X 26.8 Ancho X 6.6 Alto pulgadas.
- Capacidad de carga 5,000 lb.
- Peso 32 Lbs.
- Capacidad 30 galones.
- Color amarillo.
- Cumplen EPA 40

Marca **Eagle Safety**



### PLATAFORMA MODULAR PARA 4 BARRILES DE MATPEL COD. 1634

El sistema modular trae flexibilidad a su área de almacenamiento. Estas plataformas pueden ponerse en un numero infinito de configuraciones. las plataformas modulares tienen un perfil bajo que facilita la carga y descarga, además de ser compatibles con la rampa 1689 EAGLE. Estas unidades tienen una capacidad de derrame de 30 galones X 2 (60 galones), están construidas de polietileno de alta densidad moldeado por sopladura para mayor resistencia y tienen además la rejilla de polietileno desmontable y patentada de EAGLE.

Cada unidad de dos bidones incluye conectores u para conecta las unidades. nuevo diseño con aberturas para levantar con montacargas

- Medida 52.3 Largo X 52.3 Ancho X 6.63 Alto pulgadas.
- Capacidad de carga 10,000 Lbs.
- Peso 65 Lbs.
- Capacidad 30 galones X 2 (60 galones).
- Color amarillo.
- Cumplen EPA 40 y SPCC.

Marca **Eagle Safety**



### PLATAFORMA MODULAR PARA 4 BARRILES DE MATPEL COD. 1635

El sistema modular trae flexibilidad a su área de almacenamiento. Estas plataformas pueden ponerse en un numero infinito de configuraciones. las plataformas modulares tienen un perfil bajo que facilita la carga y descarga, además de ser compatibles con la rampa 1689 Eagle. estas unidades tienen una capacidad de derrame de 60.5 galones, están construidas de polietileno de alta densidad moldeado por sopladura para mayor resistencia y tienen además la rejilla de polietileno desmontable y patentada de EAGLE. cada unidad de dos bidones incluye conectores u para conecta las unidades. nuevo diseño con aberturas para levantar con montacargas

- Medida 50.5 Largo X 50.5 Ancho X 6.625 Alto pulgadas.
- Capacidad de carga 10,000 Lbs.
- Peso 65 Lbs.
- Capacidad 60.5 galones.
- Color amarillo.
- Cumplen EPA 40 y SPCC.

Marca **Eagle Safety**



### PLATAFORMA PARA 2 BARRILES 66 GAL COD. 28622

La plataforma 28622 para dos bidones con capacidad de derrame de 66 galones

- Están construidas de polietileno reciclado que da una excelente resistencia química.
- Tienen una rejilla con orificios cuadrados que se quita fácilmente para la limpieza.
- Están diseñadas para levantar con montacargas.
- Cumplen con los requisitos de EPA para la contención de derrames secundaria de materiales peligrosos (40 CFR 264.175), NFPA 30, OSHA, UL, SPCC.
- Medida 25 x 49 x 18 pulgadas.
- Peso 43.1 Lbs.
- Capacidad de carga 2,500 lbs.

Marca

Eagle Safety



### RAMPA PARA PLATAFORMAS MODULARES DE BARRILES MATPEL COD. 1689

El sistema modular trae flexibilidad a su área de almacenamiento. Las plataformas pueden ponerse en un número infinito de configuraciones. Las plataformas modulares tienen un perfil bajo que facilita la carga y descarga, además de ser compatibles con la rampa 1689 eagle. Construidas de polietileno de alta densidad moldeado por sopladura para mayor resistencia. Incluye conectores u para conecta las unidades.

- Medida 45.5 largo x 32.0 ancho x 7.9 alto pulgadas.
- Capacidad de carga 1,500 Lbs.
- Peso 32 Lbs.

Marca

Eagle Safety



### RECIPIENTE DE SEGURIDAD METÁLICO 1 GALÓN ROJO COD. UI10S

Recipientes galvanizado Tipo 1 para el manejo y almacenamiento seguro de gasolina y otros líquidos inflamables.

Los recipientes EAGLE están fabricados con una tecnología sin plomo, que es inocua al medio ambiente con acero galvanizado calibre 24 templado en caliente.

- Capacidad 1 galón.
  - Cierre automático que previene el escape de vapores.
  - Arrestador de llama integrado para evitar que el fuego entre al recipiente.
  - Color rojo.
  - Construcción del recipiente troquelado (sin soldaduras).
  - Etiqueta en 3 idiomas.
  - Cumple con los requisitos de OSHA y el Código 30 de NFPA, Aprobado por FM, UL y ULC.
- Accesorio: Embudo F-15

Marca

Eagle Safety



### RECIPIENTE DE SEGURIDAD METÁLICO 2 GALONES ROJO COD. UI20S

Recipientes galvanizado Tipo 1 para el manejo y almacenamiento seguro de gasolina y otros líquidos inflamables.

Los recipientes EAGLE están fabricados con una tecnología sin plomo, que es inocua al medio ambiente con acero galvanizado calibre 24 templado en caliente.

- Capacidad 2 galones.
  - Cierre automático que previene el escape de vapores.
  - Arrestador de llama integrado para evitar que el fuego entre al recipiente.
  - Color rojo.
  - Construcción del recipiente troquelado (sin soldaduras).
  - Etiqueta en 3 idiomas.
  - Cumple con los requisitos de OSHA y el Código 30 de NFPA, Aprobado por FM, UL y ULC.
- Accesorio: Embudo F-15

Marca

Eagle Safety



### RECIPIENTE DE SEGURIDAD METÁLICO 5 GALONES ROJO COD. UI50S

Recipientes galvanizado Tipo 1 para el manejo y almacenamiento seguro de gasolina y otros líquidos inflamables.

Los recipientes EAGLE están fabricados con una tecnología sin plomo, que es inocua al medio ambiente con acero galvanizado calibre 24 templado en caliente.

- Capacidad 5 galones.
  - Cierre automático que previene el escape de vapores.
  - Arrestador de llama integrado para evitar que el fuego entre al recipiente.
  - Color rojo.
  - Construcción del recipiente troquelado (sin soldaduras).
  - Etiqueta en 3 idiomas.
  - Cumple con los requisitos de OSHA y el Código 30 de NFPA, Aprobado por FM, UL y ULC.
- Accesorio: Embudo F-15

Marca Eagle Safety



### RECIPIENTE DE SEGURIDAD METÁLICO 5 GALONES ROJO CON EMBUDO COD. UI50FS

Recipientes galvanizado Tipo 1 para el manejo y almacenamiento seguro de gasolina y otros líquidos inflamables.

Los recipientes EAGLE están fabricados con una tecnología sin plomo, que es inocua al medio ambiente con acero galvanizado calibre 24 templado en caliente.

- Capacidad 5 galones.
  - Cierre automático que previene el escape de vapores.
  - Arrestador de llama integrado para evitar que el fuego entre al recipiente.
  - Color rojo.
  - Construcción del recipiente troquelado (sin soldaduras).
  - Etiqueta en 3 idiomas.
  - Cumple con los requisitos de OSHA y el Código 30 de NFPA, Aprobado por FM, UL y ULC.
- Incluye embudo F-15

Marca Eagle Safety



### ROLLO ABSORBENTE 3" X 48" HAZMAT COD. YSO4

Contienen y absorben derrames peligrosos o desconocidos. mantiene a los líquidos para que no se dispersen a áreas más grandes. funciona como dique de contención.

Color amarillo codificado para fácil identificación.

Medida 3 pulgadas de diámetro, disponible en presentación de 4 y 8 pies de largo

Cada rollo de 3"x4' absorbe 0.83 galones

Marca Spilltech



### ROLLO ABSORBENTE CON MALLA 5" X 10 PIES SOLO ACEITE COD. WB510SN

Mezcla de fibras poliméricas que absorbe el aceite y repele el agua, proporciona alta eficiencia para recoger derrames.

No derrama ni se hunde aunque este saturado con aceite.

Los herrajes y la cuerda de nylon aseguran una larga duración y facilidad de recoger.

El sistema de conexión permite crear un sistema de contención tan grande como sea necesario para casi todo derrame.

El color blanco brillante hace fácil observar cuando esta totalmente saturado.

Medida 5 pulgadas de diámetro por 10 pies de largo. (disponibles en otros tamaños).

Cada boom de 5" x 10' absorbe 7.5 galones.

Marca Spilltech





### **ROLLO ABSORBENTE SOLO ACEITE COD. WSO**

Rollo relleno de polipropileno para una rápida contención, se utilizan para la limpieza del de fluidos a base de petróleo mientras repele el agua. también flota se puede dejar en una posa para limpiar el agua de hidrocarburos.  
Ideal para rodear fluidos derramados o contener fugas alrededor de una maquina que gotea, funciona como dique de contención evita el desplazamiento en aéreas grandes.  
El color blanco brillante hace fácil observar cuando la manta esta totalmente saturado.  
Medida 3 pulgadas de diámetro, disponible en presentación de 4 y 8 pies de largo.  
Cada rollo de 3"x4' absorbe 0.83 galones

Marca **Spilltech**



### **ROLLO ABSORBENTES UNIVERSAL COD. GSO**

Contienen y absorben derrames peligrosos o desconocidos.  
Mantiene a los líquidos para que no se dispersen a áreas más grandes. Funciona como dique de contención.  
Color gris codificado para fácil identificación.  
Medida 3 pulgadas de diámetro, disponible en presentación de 4 y 8 pies de largo.  
Cada rollo de 3"x4' absorbe 0.83 galones.

Marca **Spilltech**

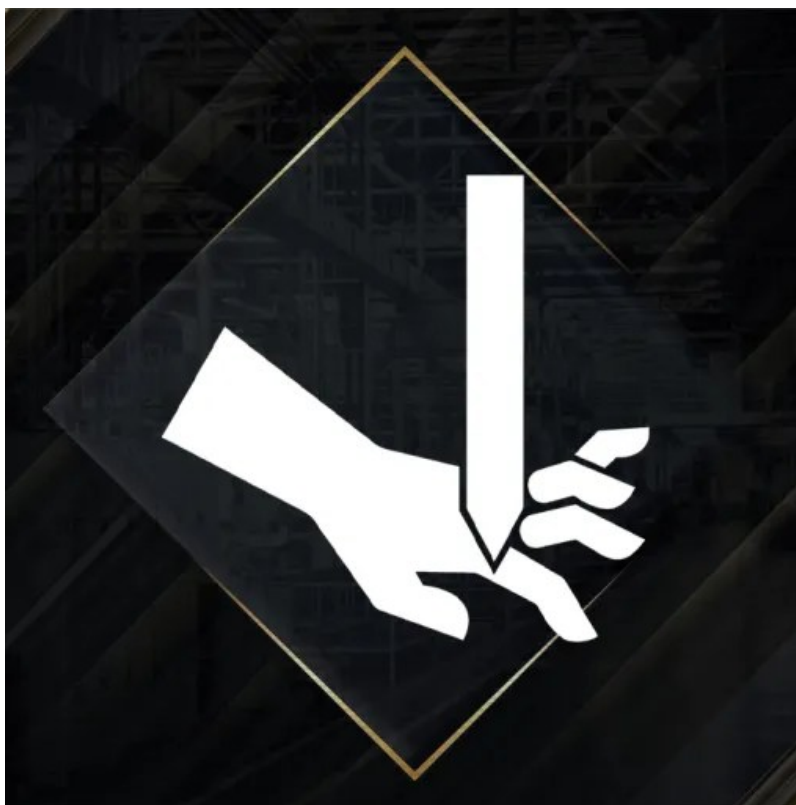

## NAVAJAS DE SEGURIDAD



### CUCHILLA DE REPUESTO MAXISAFE CON GANCHO COD. 98

Cuchilla gancho de repuesto para navaja Maxisafe

Marca

Martor



### CUCHILLA DE REPUESTO COMBI 10/PAQ. COD. 92043.66

Cuchilla de Repuesto Combi 10/Paq.

Marca

Martor



### **CUCHILLA DE REPUESTO DE ACERO INOXIDABLE PROFI DEEPCUT COD. 17940**

La HOJA PARA POLIESTIRENO 17940 de MARTOR es una hoja de acero inoxidable de alta calidad. Está muy afilada y tiene un filo utilizable. La hoja mide 71,2 mm de largo, 17,7 mm de ancho y tiene 0,50 mm de grosor. El aceite utilizado para la hoja es apto para uso alimentario.

Marca Martor



### **CUCHILLA DE REPUESTO MAXISAFE TRAPEZOIDAL ACERO INOXIDABLE COD. 199**

Cuchilla trapezoidal de repuesto para navaja maxisafe  
Fabricada de acero inoxidable

Marca Martor



### **CUCHILLA DE REPUESTO MERAK COD. 92.66**

Cuchilla cuadrada de repuesto para navaja Merak 124001

Marca Martor



### **CUCHILLA DE REPUESTO MARTOR COD. 37040.6**

La HOJA INDUSTRIAL 37040 de MARTOR es una hoja de acero de alta calidad. Está muy afilada y cuenta con cuatro bordes de corte que se pueden utilizar uno tras otro para una vida útil muy larga. La hoja mide 43 mm de largo, 22 mm de ancho y tiene 0,40 mm de grosor.

Marca Martor



### **CUCHILLA DE REPUESTO MAXISAFE TRAPEZOIDAL COD. 99.7**

Cuchilla Trapezoidal Repuesto AllFit

Marca Martor



### **CUCHILLA DE REPUESTO PROFI DEEPCUT COD. 7940.6**

La HOJA PARA POLIESTIRENO 7940 de MARTOR es una hoja de acero de alta calidad. Está muy afilada y tiene un filo utilizable. La hoja mide 71,2 mm de largo, 17,7 mm de ancho y tiene 0,50 mm de grosor.

Marca Martor



### NAVAJA MAXISAFE DE 3 ACCIONADORES DON GANCHO COD. 101898

Navaja de seguridad Maxisafe con 3 accionadores con cuchilla de gancho.

Marca Martor



### NAVAJA MEGASAFE DE ALUMINIO COD. 116006

Este cutter presenta la mejora resultante del desarrollo de la serie de cuchillos inteligentes Optisafe y Maxisasfe, con hoja de 0,63mm de espesor, muy adecuado para prácticamente todo tipo de materiales. el cutter de diseño ergonómico para trabajos pesados, hecho de aluminio, proporciona cortes perfectamente controlados - ideal para diestros y zurdos, aún cuando se usen guantes de protección. el cutter presenta la tecnología comprobada de seguridad martor, en la que la hoja cargada por resorte, se retrae instantáneamente, en el momento que el filo de la hoja se separa del material a cortar - aún cuando el operario mantenga presionado el desplazador. gs-certificado de seguridad.

[VER VIDEO](#)

Marca Martor



### NAVAJA MERAK COD. 124001

El merak es un cuchillo de seguridad - con certificado gs, para cortes precisos, con retroceso completamente automático de la hoja (tecnología ibr) y muy adecuado para cortar la mayoría de materiales de embalaje. su diseño utilizando plásticos de alta calidad y su forma ergonómica son la clave para tareas de corte eficientes. esto se traduce en trabajo sin fatiga y alta productividad para la empresa. gracias a su profundidad de corte de 11 mm, se minimiza el riesgo de cortar el contenido de las cajas de cartón. diseñado para trabajar con una palanca a presión este cuchillo es perfectamente adecuado tanto para diestros como para zurdos. el cambio de hoja es simple, rápido y seguro sin necesidad de herramientas adicionales

[VER VIDEO](#)

Marca Martor



### NAVAJA SECUMAX 145 MDP P/ALIMENTOS DETECTABLE COD. 150001

El nuevo secumax puede encarar varios desafíos:  
 Seguridad media: la hoja inyectada oculta no se acerca ni a ud. ni a su mercancía. no importa que esté trabajando con láminas, cartón de una o dos capas u otros materiales.  
 Máxima versatilidad: con el secumax 150 su trabajo es más flexible. lo puede usar para cortar, rascar, marcar - sin necesidad de cambiar de navaja. el lado de la hoja para rascar no está afilado.  
 Máxima comodidad: el secumax 150 es a prueba de deslizamiento, de forma ergonómica y muy ligero con solo 24 grs. en fin, una herramienta multifunción en todos los aspectos. "GS- aprobado para la seguridad".

[VER VIDEO](#)

Marca Martor



## NAWAJA SECUNORM DEEPCUT PROFI COD. 54000410

Hoja de poliestireno de 18 mm, 36 mm profundidad de corte  
Con una profundidad de corte de hasta 36 mm, el SECUNORM 540 juega en otra liga. El cuchillo de seguridad MARTOR muestra su impresionante capacidad especialmente con espuma, poliestireno, bandas de papel y mercancías en saco. A pesar de su gran especialización, el robusto y ergonómico mango de aluminio sigue siendo fácil de usar y adecuado para cualquier mano. Durante el corte, la probada retracción automática de la hoja te protege de las lesiones por corte.  
Cuchillo especial de seguridad de aluminio.  
Desplazador para liberar la hoja.  
Retracción automática de la hoja.  
7940 Cuchilla de repuesto.  
17940 Cuchilla de repuesto Acero Inoxidable.

[VER VIDEO](#)

Marca Martor



## NAWAJA SECUNORM PROFI DETECTABLE COD. 11900771.02

Navaja robusta de seguridad con extensión de la hoja de 40 mm y retracción automática. SECUNORM PROFI40 MDP.  
Numero de parte 11900771.02.  
Medidas: (L x A x A) 143 x 17 x 31 mm.  
Peso del producto: 84,4 g.  
Profundidad de corte: 36 mm.  
Material básico: Aluminio + Plástico metal detectable.  
Hoja de recambio: No. 17940  
Certificado - GS 180655-7242-55094-2020  
Marca Martor



## NAWAJA SECUNORM HANDY COD. 1444.02

Navaja SECUNORM HANDY

El formato clásico de bolsillo. Con mango y hoja de acero inoxidable.

No se engañe ante el aspecto compacto del SECUNORM HANDY. Manejable, es una herramienta de corte interesante y con todas las cualidades requeridas, incluso en los ambientes más húmedos. Usted puede usar el mango y la hoja de acero inoxidable durante mucho tiempo. Y como es ligero y manejable, es adecuado para muchas aplicaciones de corte incluso cuando se realicen con mucha frecuencia.

Marca Martor

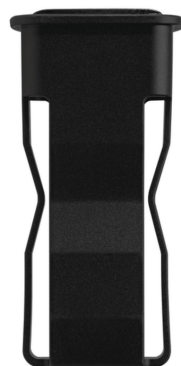

## PORTA NAWAJA PLÁSTICO COD. 9843.08

Porta Navaja Plástico

Marca Martor



## PRIMEROS AUXILIOS



### ALCOHOLÍMETRO COD. CHEETAH-2

- Sensor de pila de combustible/electroquímico fabricado en el Reino Unido de alta fiabilidad.
- Análisis Rápido y Preciso.
- Tanto el modo de detección como el de prueba en un solo dispositivo.
- La exclusiva entrada de aire tipo trompeta garantiza la precisión.
- Con batán de tráfico y función de iluminación de linterna.
- Batería de gran capacidad, puede probar hasta 8 horas.
- Puede trabajar con impresora térmica a través de Bluetooth (Opcional COD. CHEETAH-2P)

Marca

SAFETY#1



### ALCOHOLÍMETRO COD. KY-8200

- Sensor de pila de combustible / electroquímico fabricado en el Reino Unido de alta fiabilidad.
- Análisis Rápido y Preciso.
- Tanto el modo de activo como el pasivo en un solo dispositivo.
- Pantalla LCD con luz de fondo.
- Opera con 3 baterías AAA.
- Compacto fácil de llevar.
- Incluye 5 boquillas.



### ALCOHOLÍMETRO CON IMPRESOR COD. CHEETAH-2P

- Sensor de pila de combustible/electroquímico fabricado en el Reino Unido de alta fiabilidad.
- Análisis Rápido y Preciso.
- Tanto el modo de detección como el de prueba en un solo dispositivo.
- La exclusiva entrada de aire tipo trompeta garantiza la precisión.
- Con batán de tráfico y función de iluminación de linterna.
- Batería de gran capacidad, puede probar hasta 8 horas.
- Incluye impresora térmica a través de Bluetooth.

Marca SAFETY#1



### CAMILLA PLÁSTICA RÍGIDA NARANJA COD. PA-CRN

Es liviana de una sola pieza de polietileno resistente, con doce agujeros grandes para las manos facilitando la manipulación. Deslizadores incorporados en la parte inferior. No absorbe sangre, es fácil de desinfectar, bajo perfil y es translúcida a los rayos x. Medida 72" largo x 16" ancho. Capacidad de 400 libras. Incluye 4 correas de sujeción. Accesorios disponibles por separado: PA-CTA Correa de sujeción tipo araña PA-ICR Inmovilizador de cabeza color rojo.

Marca SAFETY#1



### CAMILLA PLEGABLE NARANJA COD. PA-CPM

Fabricada con postes de aluminio anodinado robusto de 1-1/4 " y cubierta de tela de 18 onzas nylon revestida con plástico naranja. La camilla plegable cuando se dobla a la mitad es muy conveniente para espacios pequeños y para transportarla. Dimensiones: Abierta 208x55x13cms; Cerrada 104x17x9cms

Marca SAFETY#1



### COMBO DE CAMILLA RÍGIDA COMPLETA COD. PA-JCC

Juego de camilla rígida fabricada de plástico fuerte color naranja, múltiples agujeros para las manos. Resistente a los efectos de los fluidos corporales translúcida a rayos x. Peso 15lbs. Capacidad 400lbs. Incluye: inmovilizador de cabeza con almohadillas y correa tipo araña multicolor de 10 puntos

Marca SAFETY#1



### COMBO DUCHA Y LAVA OJOS DE EMERGENCIA HALO COD. S19314EW

- Cumple con la norma ANSI Z358.1
- Fabricada con acero galvanizado protegido con bradtec ® revestimiento de seguridad amarillo.
- Rotulo universal de identificación y etiqueta de inspección incluida.
- Ducha y tasa de material plástico anti choque.
- Ducha exceder el flujo de agua mínimo de 20 gpm a 30 psi.
- Lava ojos excede el flujo mínimo de agua 0.4 gpm a 30psi.
- Fabricada en USA.



### CORREA PARA CAMILLA TIPO ARAÑA COD. PA-CTA

Cinturón de Seguridad Tipo Araña de alta densidad diseñada para Tabla Espinal en casos de RCP o rescate. Proporciona la inmovilización de todo el cuerpo. Alta durabilidad tiene refuerzo en sus costuras, que proporciona gran agarre y firmeza. Confeccionada en material de Nylon de alta resistencia 10 puntos de sujeción: correa de centro, dos correas para los hombros y el resto de correas cruz-cuerpo para la inmovilización segura. Incluye velcro de 5cm en cada punta. Ideal para todo tipo de tablas espinales de adultos.

Marca SAFETY#1

Marca

Bradley



### CUELLO CERVICAL PARA ADULTO COD. PA-CCA

Fabricado completamente de polietileno de alta densidad inyectado y moldeado con acolchonamiento de espuma. Ofrece soporte a la barbilla. el ajuste de multi-altura se acomoda a casi todos los adultos (4 posiciones). El diseño de una sola pieza permite el almacenaje eficiente donde el espacio es limitado. Simplemente mida al paciente, ajuste y trabaje la altura seleccionada y aplíquese. Incluso en posición acostado o sentado, el uso es rápido y fácil.

Marca

SAFETY#1



### INMOVILIZADOR DE CABEZA ROJO PARA CAMILLA RÍGIDA COD. PA-ICR

Fabricado de espuma de goma con celda pequeña recubierto de plastisol rojo, no absorbe sangre, es fácil de desinfectar. Diseñado y recomendado para la inmovilización solamente. Incluye: Dos almohadillas para el soporte de la cabeza con aberturas para los oídos; dos correas desprendibles con cojines centrales para el posicionamiento de la cabeza; un cojín base; un cojín desprendible (para acomodar cabezas pequeñas).

Marca

SAFETY#1



### DUCHA DE EMERGENCIA COD. S19-120

- Cumple con la norma ANSI Z358.1
- Fabricada de acero galvanizado protegido con bradtec ® revestimiento de seguridad amarillo.
- Rotulo universal de identificación y etiqueta de inspección incluida.
- Ducha de material plástico anti choque.
- Exceder el flujo de agua mínimo de 20 gpm a 30 psi.
- Ahora con el nuevo cabezal de ducha spintec™!
- Fabricada en USA.

Marca

Bradley



### KIT DE 6 INMOVILIZADORES INFLABLES COD. PA-II6

Férula inflable que se puede usar para la fijación de fracturas, también se puede usar para detener el sangrado. Previene el progreso de: más infección y edema, reduce la posibilidad de infección, para desinflar simplemente deslizando la válvula, fácil de usar. Puede ser utilizado en rayos X. La férula inflable se puede usar para niños (media pierna o pierna completa) reduciendo el tamaño, con cremallera para facilitar el alivio. Aplicación simple, instantáneamente inflable. Por una doble capa de material plástico transparente, contorno corporal visible. Más rápido que los vendajes tradicionales, limpio y cómodo. Se puede lavar, usar repetidamente esterilización de gas disponible o desinfectante. Kit de seis inmovilizadores: Brazo completo, Medio brazo, Antebrazo, Pierna completa, Media pierna, Pie.

Marca

SAFETY#1





### KIT DE CILINDRO DE OXÍGENO COD. PA-KRC

Nuestro Conjunto completo de tanque de oxígeno portátil tamaño D es ideal para mantener las vías respiratorias abiertas, su fácil funcionamiento la hace ideal para cualquier lugar.

- Tanque de oxígeno de 416 litros (tamaño D), diseñado para múltiples recargas, con una fecha de prueba hidráulica de 5 años para mayor durabilidad.
- Reguladora de presión de 0-15 LPM, rango de flujo de reguladores: 0.5, 1, 2, 3, 4, 5, 6, 8, 10, 12, 15 LPM.
- Incluye bolsa amarilla de alta visibilidad para fácil almacenamiento y transporte.
- Incluye vaso humidificador, manguera para humidificador, 1 mascarilla con manguera y 2 cánulas nasales con manguera.

Marca SAFETY#1



### LAVA OJOS DE EMERGENCIA HALO COD. S19224EW

La tasa esta construida de plástico amarillo de resistente a impactos. los aspersores incluyen un control de flujo para garantizar la seguridad, hace que el flujo sea uniforme aunque las presión de la tubería varié. cuenta con cubiertas sobre los aspersores para protegerlos del polvo. la válvula es de bola de 1/2" que se opera de un solo paso.

- Cumple ANSI Z358.1.
- Rotulo de identificación universal y tarjeta de inspección incluidos.
- Excede el flujo mínimo de agua 0.4 gpm a 30psi.
- Fabricada en USA.

Marca Bradley



### KIT PARA RCP CON BOMBA MANUAL (AMBU) CON CAJA COD. PA-KRM

Kit para RCP (tipo AMBU) es ideal para mantener las vías respiratorias abiertas, su fácil funcionamiento la hace ideal para cualquier lugar.

- Incluye:
- Mascarilla para RCP con un diseño ergonómico y cojines de aire para un mejor sello.
  - Bomba manual para suministrar aire y prevenir la contaminación.
  - Correa para sujetar la mascarilla al paciente.
  - Estuche plástico para almacenar el kit para RCP.

Marca SAFETY#1



### LAVA OJOS PORTÁTIL COD. S19-921

La unidad autónoma de lava ojos es ideal dondequiera abastecimiento de agua no está disponible. proporciona agua por 15 minutos a un mínimo de 0.4 galones/minuto usando solamente 7 galones de agua. el tanque transparente deja considerar de un vistazo cuando es hora de limpiar o de rellenar el tanque. el pedestal robusto con la bandeja lava ojos con bisagras tira hacia abajo en un movimiento rápido. el tanque desprendible se invierte sobre el pedestal, perforando el sello. abrazaderas de acero inoxidable sostienen el tanque al pedestal. cuando se tira hacia abajo el brazo, se activa el flujo de agua.

- Cumple ANSI Z358.1.
- Rotulo de identificación universal y tarjeta de inspección incluidos.
- Montura de acero inoxidable para sujetarlo a la pared.

Marca Bradley



## PROTECCIÓN AUDITIVA



### DISPENSADOR DE TAPONES DE OÍDOS COD. CHGSAFETY079

- Incluye 200 pares de tapones NRR 32 SNR 33
- Para usarse Montado a la pared o permaneciendo como despachador de mesa, con pedestal balanceado.
- Perilla giratoria para entrega de los tapones auditivos.

Marca

SAFETY#1



### OREJERA HVOMEGA COD. HVOMEGA

- Casquetes fabricados con ABS amarillo de alta visibilidad.
- Atenuación NRR 27 dB
- Cumple con norma EN 352-3 SNR 31 dB
- Diadema de metal recubierta con material acolchonado forrado de vinil para mayor comodidad.
- Almohadillas con flujo de aire para un mejor ajuste.
- Fácil de ajustar

Marca

SAFETY#1



**OREJERA PARA CASCO HONEYWELL  
 HOWARD LEIGHT VERISHIELD VS120H  
 COD. 1035121-VS**

- Atenuación NRR 24dB.
- Tecnología de control del flujo de aire.
- Construcción de alambre de acero.
- Almohadillas para los oídos a presión.
- Estilo casco, incluye adaptadores para la mayoría de los cascos.

Marca **Howard Leight (Honeywell)**



**OREJERAS PASIVAS HONEYWELL  
 HOWARD LEIGHT VERISHIELD COD.  
 1035110-VS**

- Nivel de atenuación NRR 30 dB.
- Amplia gama de dimensiones: se adapta cómodamente a una amplia gama de tamaños de cabeza y es un 17 % más ajustable que las versiones anteriores
- Apertura amplia de la copa.
- Diadema acolchada y liviana.
- Almohadillas de espuma con memoria.
- Construcción robusta: estructura de alambre de acero, ABS moldeado con diseño de deflector interno y superficie resistente al aceite.
- Tecnología Air Flow Control: controla cómo llega el sonido al oído, asegurando una atenuación óptima del ruido en todas las frecuencias.
- Recomendado para uso en industrias de fabricación, construcción, médica, de petróleo y gas y de servicios públicos.

Cumple con 29 CFR 1910.95 - Exposición al ruido ocupacional de OSHA (EE. UU.), S3.19-1974 - Protocolo de prueba de atenuación (EE. UU.), Parte II, (RSC 1985, c. L-2) - Código laboral de Canadá y Z94.2-1994 - Regulaciones del Protocolo de prueba de atenuación (CAN).

Marca **Howard Leight (Honeywell)**



**TAPON DE OÍDOS DESECHABLE CON  
 CUERDA HOWARD LEIGHT NRR33DB  
 COD. MAX-30**

- Tapón para los oídos de espuma de poliuretano.
- NRR 33dB
- Clase CSA AL
- La forma de campana ofrece máxima comodidad en el oído.
- Diseño contorneado más fácil de insertar, resiste la tendencia a salirse del canal auditivo.
- La espuma de poliuretano mejora la comodidad, especialmente para el uso prolongado.
- La piel de espuma de células cerradas suave y resistente a la suciedad evita la acumulación de suciedad.

Marca **Howard Leight (Honeywell)**



**TAPON DE OÍDOS DESECHABLE SIN  
 CUERDA HOWARD LEIGHT NRR33DB  
 COD. MAX-1**

- Mayor reducción de ruido (NRR 33): Los tapones para los oídos de espuma desechables MAX ofrecen la calificación más alta de reducción de ruido de todos los tapones para los oídos desechables del mercado; también son los tapones para los oídos de espuma de PE más utilizados en todo el mundo.
- Se adapta al oído interno: La forma de campana se adapta a los contornos del oído interno para garantizar la máxima reducción de ruido y protección auditiva; también ayuda a resistir la tendencia a salirse del canal auditivo.
- Comodidad duradera: La espuma de poliuretano suave mejora la comodidad para el uso a largo plazo, lo que ayuda a promover la seguridad auditiva en el lugar de trabajo.
- Industrias recomendadas: Agricultura, química, construcción, aplicación de la ley, manufactura, militar, minería, municipal, petróleo y gas, farmacéutica, acero, metal, transporte.

Marca **Howard Leight (Honeywell)**



### TAPÓN DE OÍDOS REUSABLE MOLDEX GLIDE CON CUERDA NRR30DB COD. 6945

El exclusivo mango multi-curvo del tapón auditivo Glide ayuda a que el tapón gire dentro del canal auditivo para un ajuste rápido y sin esfuerzo. Simplemente empuja y gira para encontrar tu ajuste. Mango multi-curvo único que gira para un ajuste personalizado. Mango grande de sujeción para una fácil inserción y extracción. El diseño sin pliegues es perfecto para trabajadores con manos sucias o guantes. El cordón puede acomodarse a cualquier medida. Color verde brillante como símbolo de la calidad Moldex. Probado independientemente de ANSI S3.19-1974 NRR 30dB 100% libre de PVC, como todos los productos y empaques Moldex para una alternativa más ecológica. Tapón grande de espuma suave para un sello cómodo.

Marca **Moldex**



### TAPÓN DE OÍDOS DESECHABLE SIN CUERDA NRR32DB COD. CHGSAFETY053

- Fabricado en espuma de poliuretano hipoalergénica con capacidad de memoria (moldeable y autoexpandible).
- NRR: 32 db, SNR 33 db
- Textura suave y blanda, para permitir su inserción en el canal auditivo.
- En envase higiénico bolsa individual.

Marca **SAFETY#1**



### TAPÓN DE OÍDOS REUSABLE MOLDEX ROCKETS REUTILIZABLE CON ESTUCHE NRR27DB COD. 6405

- Nivel de Reducción de Ruido (NRR): 27 dB, probado independientemente, con un nuevo aditivo de insonorización
- Brinda protección en la mayoría de los ambientes con mucho ruido.
- Gracias al práctico mango de sujeción, se deslizan fácilmente en el oído.
- La burbuja de aire de la punta ofrece mayor comodidad.
- Los tapones auditivos se pueden lavar y reutilizar.
- El estuche Pocket-Pak® permite guardar los tapones de forma higiénica entre cada uso.
- Disponibles en modelos con cordón, sin cordón y detectables al metal con cordón.
- El color verde brillante es una marca comercial de Moldex-Metric, Inc. y ofrece una fácil supervisión.
- 100% libres de PVC.
- Probados independientemente para cumplir con ANSI S3.19-1974.

Marca **Moldex**



### TAPÓN DE OÍDOS REUSABLE CON CUERDA Y BOLSA NRR25DB COD. EP-T06

- Fabricado en silicona pura inocua para el ser humano.
- NRR: 25 dB.
- Textura suave y blanda, para permitir su inserción en el canal auditivo.
- Tapones unidos por cordón para mayor comodidad.
- Envase higiénico bolsa individual.

Marca **SAFETY#1**



### TAPÓN DE OÍDOS REUSABLE CON CUERDA Y CAJA NRR25DB COD. EP-T06C

- Fabricado en silicona pura inocua para el ser humano.
- NRR: 25 dB.
- Textura suave y blanda, para permitir su inserción en el canal auditivo.
- Tapones unidos por cordón para mayor comodidad.
- Caja plástica rígida para guardarlos, con gancho práctico que permite colgarla en el casco.

Marca **SAFETY#1**



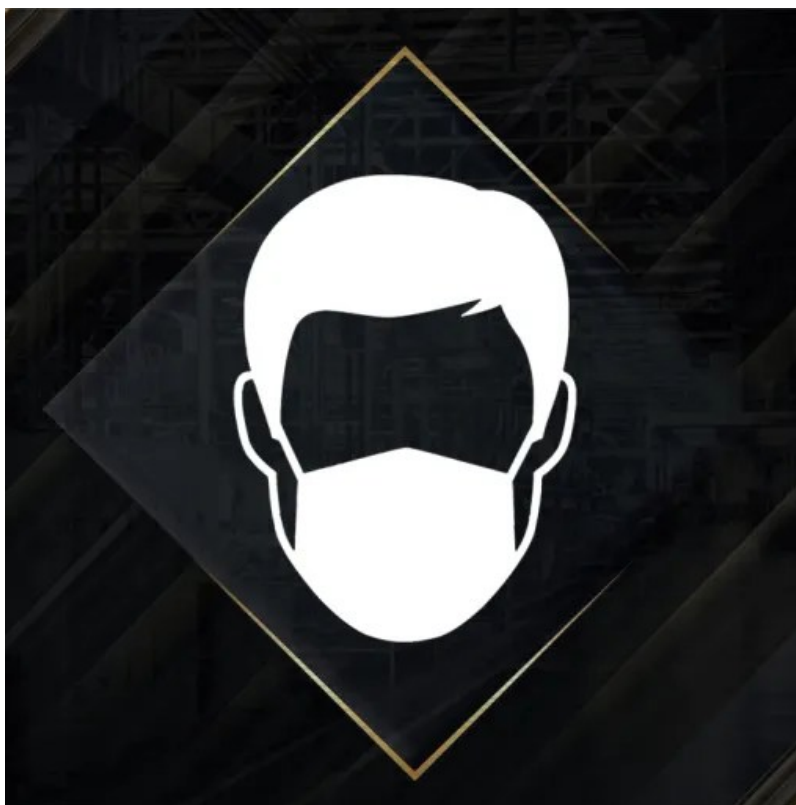

## PROTECCIÓN DE ALIMENTOS



### **CUBRE BOCA TRANSPARENTE PARA MANEJO DE ALIMENTOS COD. SPITPRO**

- Cubre boca Transparente para manejo de alimentos que previene la contaminación, es un escudo transparente que permite una fácil comunicación y la respiración del usuario. dando una imagen sanitaria a sus clientes.
- Muy duradera de bajo costo.
- Diseño ergonómico muy ligero de cómodo ajuste.
- Tratamiento anti-empañó en ambos lados del lente.
- Lente desmontable que facilita lavarla.

Marca

SAFETY#1

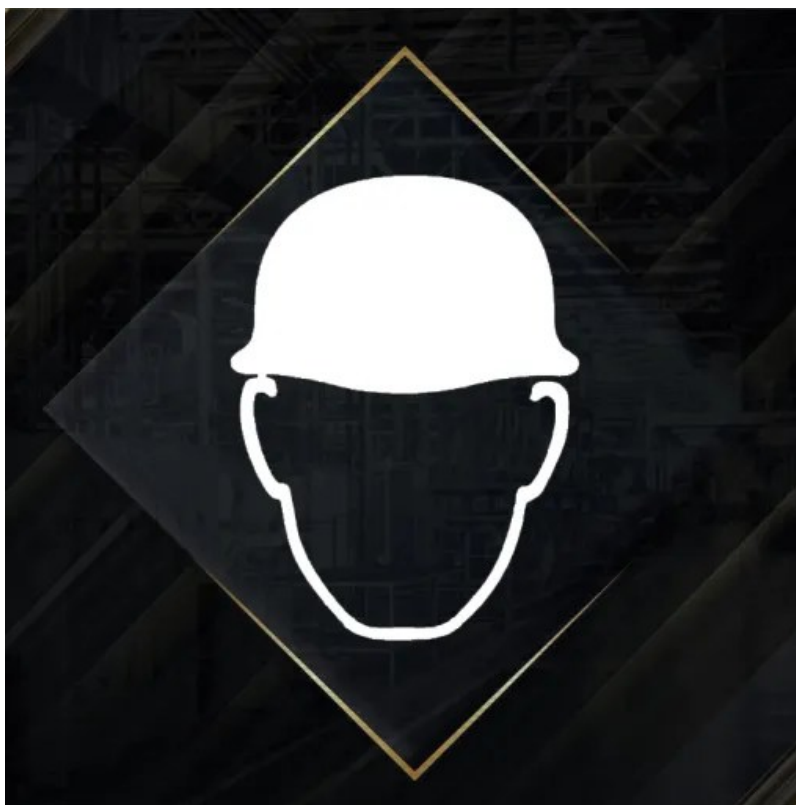

## PROTECCIÓN DE CABEZA



### BARBIQUEJO PARA CASCO BULLARD DE 2 PUNTOS COD. ES42

Barbiquejo de 2 puntos con conectores plasticos muy resistentes que se adaptan a la mayoría de los cascos.  
Material textil Elástico.  
Largo ajustable.  
Disponible en color Blanco y Negro.

Marca Bullard  
Color Blanco, Negro



### BARBIQUEJO PARA CASCO BULLARD DE 3 PUNTOS COD. ES3

Barbiquejo de 3 puntos con Mentonera.  
Conectores plasticos muy resistentes que se adaptan a la mayoría de los cascos.  
Material textil muy resistente.  
Largo ajustable por fricción.  
Libre de piezas metálicas.

Marca Bullard



### BARBIQUEJO PARA CASCO CON MENTONERA COD. CHINSTRAP

Banda elástica con mentonera diseñada para sujetar el casco a la cabeza, clips de sujeción plásticos resistentes que quedan en la mayoría de cascos.

Marca SAFETY#1



### CASCO BULLARD ALA ANCHA RATCH COD. C33R

La serie de cascos y gorras Classic de Bullard ofrece a los usuarios la comodidad y el ajuste personalizado que los trabajadores prefieren.

- Suspensión de seis puntos de pasador o trinquete Flex-Gear®.
- Amplio almohadillado para la frente de algodón absorbente.
- Correas de suspensión de una pulgada de ancho.
- Ajuste de altura frontal, lateral y vertical trasero.

Marca Bullard



### CASCO BULLARD RATCH COD. C30

La serie de cascos y gorras Classic de Bullard ofrece a los usuarios la comodidad y el ajuste personalizado que los trabajadores prefieren.

- Suspensión de seis puntos de pasador o trinquete Flex-Gear®
- Amplio almohadillado para la frente de algodón absorbente.
- Correas de suspensión de una pulgada de ancho.
- Ajuste de altura frontal, lateral y vertical trasero.

Marca Bullard



### CASCO BULLARD S61 SUSPENSIÓN RATCH COD. S61

Ofrece un diseño de casquete de bajo perfil e incluye mejores características y mayores ventajas. con un sistema de suspensión de 4 puntos, suspensión tipo ratch fácil de ajustar flex-gear®, con almohadillado de vinilo para la frente. incluye ranuras para la fijación de una variedad de accesorios.

- 13 colores disponibles.
- Fabricado en USA.
- Cumple ANSI/ISEA Z89.1, Tipo 1, Clase E y G

Marca Bullard  
 Color Hi-Viz-Amarillo, Amarillo, Anaranjado, Rojo, Azul, Blanco, Gris, Verde



### CASCO CLIMAX CON SUSPENSIÓN NORMAL DE 6 PUNTOS COD. 5RS

El casquete está fabricado por inyección de polietileno de alta densidad. está provisto de visera en la parte central y de ala recoge agua en el resto del perímetro. cuenta con 2 ranuras laterales para adaptar accesorio y anclaje para sujetar barbiquejo.

La suspensión está fabricado por inyección de polietileno lineal con gran capacidad de absorción de impactos. recubierta en su parte frontal por una banda antisudor textil. la altura de utilización puede regularse en dos posiciones diferentes.

Ofrece protección de descargas eléctricas hasta 440vac.

- 7 colores disponibles.
- Cumple con norma EN 397

Marca Climax  
 Color Amarillo, Anaranjado, Rojo, Azul, Blanco, Gris, Verde



### CASCO CLIMAX CON SUSPENSIÓN RATCH PLÁSTICA DE 6 PUNTOS COD. 5RG

El casquete está fabricado por inyección de polietileno de alta densidad. está provisto de visera en la parte central y de ala recoge agua en el resto del perímetro. cuenta con 2 ranuras laterales para adaptar accesorio y anclaje para sujetar barbiquejo.

La suspensión está fabricado por inyección de polietileno lineal con gran capacidad de absorción de impactos. recubierta en su parte frontal por una banda antisudor textil. la altura de utilización puede regularse en dos posiciones diferentes.

Ofrece protección de descargas eléctricas hasta 440vac.

- 7 colores disponibles.
- Cumple con norma EN 397

Marca Climax  
 Color Amarillo, Anaranjado, Rojo,





## CASCO PARA TRABAJOS EN ALTURAS COD. MOUNTAIN

Diseñado para trabajo en altura, espacios confinados y trabajos en lugares con altos voltajes, fabricado en material termoplástico abs de alta resistencia para obtener una protección insuperable.

- Ajuste suspensión tipo ratch.
- Barbiquejo de cuatro puntas con soporte de barbilla.
- Slot laterales para adaptar accesorios de tamaño universal.
- Suspensión de tela de 6 puntos.
- Fabricas con plástico ABS para mayor resistencia y duración.
- Disponible en blanco y amarillo.
- Certificación ANSI Z89.1, Tipo I Clase E y G

Marca

SAFETY#1

Color

Amarillo, Blanco



## SUSPENSIÓN CLIMAX NORMAL COD. 5- RS-SUSP

Suspension para casco climax 5-RS.  
Fabricada de plastico.  
Ajuste normal modelo.

Marca

Climax



## SUSPENSIÓN CLIMAX RATCH PLASTICA COD. 5-RG-SUSP

Suspension para casco climax 5-RG  
Fabricada de plastico.  
Ajuste ratch.

Marca

Climax



## PROTECCIÓN DE CAÍDAS EPP



### AGARRA CABLE HAWK DE 3/8" CON AMORTIGUADOR COD. SCA-A38

Dispositivo que permite deslizarse sobre una línea de vida y su función es detener a una persona en caso de una caída accidental. Cuenta con un dissipador de energía el cual brinda un impacto menor al sufrir una caída. Este sujetador solo es compatible para cable de acero 3/8" (9.5mm) Cumple con EN364

Marca

Hawk



### AGARRA CABLE HAWK DE 5/16" CON AMORTIGUADOR COD. SCA-A516

Dispositivo que permite deslizarse sobre una línea de vida y su función es detener a una persona en caso de una caída accidental. Cuenta con un dissipador de energía el cual brinda un impacto menor al sufrir una caída. Este sujetador solo es compatible para cable de acero 5/16" (8mm) Cumple con EN364

Marca

Hawk



### AGARRA SOGA CLIMAX PARA ASCENSO DERECHO COD. SARYU-D

Aparato bloqueador de cuerda.  
 Diseñado para la progresión sobre cuerda fija.  
 Diseño ergonómico y muy ligero fabricado en aluminio.  
 Diámetro de trabajo de 8 a 13 mm.  
 Para mano derecha.  
 Cumple con norma EN 567

Marca Climax



### AGARRA SOGA CLIMAX PARA DESCENSO COD. ROC

El dispositivo anti caídas deslizante puede ser equipado en cualquier punto de la cuerda, pudiendo usar el equipo durante el ascenso/descenso sin manipularlo.  
 Su diseño permite su utilización sin utilizar un absorbedor o como regulador de longitud en una cuerda de posicionamiento.  
 Para cuerdas semi-estática de 10.5 a 12.7 mm.  
 Cumple con norma EN 353-2

Marca Climax



### AGARRA SOGA DESLIZANDO ANTICAIDAS CLIMAX COD. OTTO

Anticaídas deslizante, permite el montaje en cualquier punto de la cuerda.  
 Desliza libremente en una dirección y frena automáticamente en la dirección opuesta.  
 Fabricado con aluminio anodizado.  
 Para ser usada con cuerdas semi-estatica de 11 a 12mm  
 Cumple con norma EN 353-2

Marca Climax



### ARNÉS CON CINTURÓN TIPO H DE 3 ARGOLLAS GAMMA COD. 462Q

Equipo diseñado para tareas de posicionamiento y de arresto de caída.  
 Diseñado para distribuir la carga de impacto.  
 Cuenta con un (1) anillo tipo "D" en la zona dorsal para sistemas contra caídas, y dos (2) anillos "D" a la altura de la cadera, para sistemas de posicionamiento.  
 Cuenta con hebillas de conexión rápida para ajustar el arnés.

- Puntos de ajuste: 5.
- Cinta: 100% poliéster de 45 mm.
- Anillos D y hebillas: Acero forjado y tropicalizado.
- Hilo: Poliéster 100% Bondeado.
- Cumple ANSI Z359.11 y EN:361.

Marca Hawk



### ARNÉS CON CINTURÓN TIPO H DE 4 ARGOLLAS ALPHA COD. 462AFQ-M/L

Equipo diseñado para tareas de posicionamiento, de arresto de caída, ascenso y descenso de escaleras.  
 Cuenta con un (1) anillo tipo "D" en la zona dorsal para sistemas contra caídas, y dos (2) anillos "D" a la altura de la cadera, para sistemas de posicionamiento y (1) anillo "D" en la zona esternal para ascenso-descenso de escaleras. Cuenta con hebillas de conexión rápida para ajustar el arnés.

- Puntos de ajuste: 5.
- Cinta: 100% poliéster.
- Anillos D y hebillas: Aluminio y Acero inoxidable.



### ARNÉS CON CINTURÓN TIPO H DE 4 ARGOLLAS GAMMA COD. 462FQ-M/L

Equipo diseñado para tareas de posicionamiento y de arresto de caída ascenso y descenso de escaleras.  
 Diseñado para distribuir la carga de impacto.

Cuenta con un (1) anillo tipo "D" en la zona dorsal para sistemas contra caídas, y dos (2) anillos "D" a la altura de la cadera, para sistemas de posicionamiento y (1) anillo "D" en la zona esternal para ascenso-descenso de escaleras.  
 Cuenta con hebillas de conexión rápida para ajustar el arnés.

- Puntos de ajuste: 5.

- Hilo: Poliéster 100% Bondeado.
- Cumple ANSI Z359.11 y EN:361.

Marca **Hawk**



### ARNÉS CON CINTURÓN TIPO X DE 4 ARGOLLAS ALTO COD. A6AP-STD

Equipo diseñado para tareas de posicionamiento, de arresto de caída, ascenso y descenso de escaleras. Cuenta con un (1) anillo metálico tipo "D" en la zona dorsal para sistemas contra caídas, y dos (2) anillos "D" metálicos a la altura de la cadera, para sistemas de posicionamiento y (1) anillo "D" en la zona esternal para ascenso-descenso de escaleras.

- Puntos de ajuste: 4.
- Cinta: 100% poliéster de 45 mm.
- Anillos D y hebillas: Acero estampado y tropicalizado.
- Hilo: Poliéster 100% Bondeado.
- Cumple ANSI Z359.11 y EN:361

Marca **Alto**



### ARNÉS CON CINTURÓN TIPO Y DE 5 ARGOLLAS GAMMA COD. 403-S/L

Equipo diseñado para tareas de posicionamiento, suspension y de arresto de caída. Diseñado para distribuir la carga de impacto. Cuenta con un 5 anillos tipo "D" de una sola pieza en acero uno en la espalda, uno en el pecho. dos en las caderas y una ventral para trabajos completamente suspendidos. Las hebillas de conexión Pass Through permiten ajustar el cinturón y perneras.

- Puntos de ajuste: 5.
- Cinta: 100% poliéster.
- Anillos D y hebillas: Acero forjado y tropicalizado.
- Hilo: Poliéster 100% Bondeado.
- Cumple ANSI Z359.11 y EN:361.

Marca **Hawk**

- Cinta: 100% poliéster de 45 mm.
- Anillos D y hebillas: Acero forjado y tropicalizado.
- Hilo: Poliéster 100% Bondeado.
- Cumple ANSI Z359.11 y EN:361

Marca **Hawk**



### ARNÉS CON CINTURÓN TIPO Y DE 5 ARGOLLAS CLIMAX COD. ATLAS

Diseños totalmente ajustables, hebillas de acople rápido con ajuste por fricción, Talla universal. Cinta de poliéster 47mm de ancho, cinturón y perneras acolchadas para mayor comodidad. 3 Aros textiles porta-materiales en el cinturón. Esfuerzo de tensión mínimo de 5000 lb-f. o 22.2 KN. Arnés diseñado para soportar usuarios hasta 140KG Cinco anillos tipo "D" de una sola pieza en acero forjado y con acabado anticorrosivo uno en la espalda, uno en el pecho. dos en las caderas y una ventral para trabajos completamente suspendidos. Certificaciones EN 358, EN361, EN813

Marca **Climax**



### ARNÉS DIELÉCTRICO TIPO H DE 4 ARGOLLAS ALTO COD. A2DFP

Es un equipo dieléctrico diseñado para tareas de ascenso-descenso, posicionamiento y de arresto de caída.

Por su construcción dieléctrica, minimiza la conducción de electricidad, haciendo más segura la ejecución de tareas en este sector de desempeño profesional.

Cuenta con un (1) anillo "D" en la zona dorsal para sistemas contra caída, dos (2) anillos "D" a la altura de la cadera para sistemas de posicionamiento y un (1) anillo "D" en zona esternal para ascenso-descenso.

- Cinta: 100% poliéster de 45 mm
- Anillo "D" de acero con recubrimiento de Nylon.
- Hebillas de acero con recubrimiento de Nylon.
- Cumple ANSI Z359.11, EN:361 y NRF-024-PEMEX 2009.

Marca **Alto**



### ARNÉS PARA ARCO ELÉCTRICO TIPO X DE 4 ARGOLLAS HAWK COD. 412XAE

Equipo diseñado para tareas de posicionamiento, de arresto de caída, ascenso y descenso de escaleras. Cuenta con un (1) anillo tipo "D" en la zona dorsal para sistemas contra caídas, y dos (2) anillos "D" a la altura de la cadera, para sistemas de posicionamiento y (1) anillo "D" en la zona esternal para ascenso-descenso de escaleras. Correas de Kevlar® Nomex® con una resistencia a la tensión mínima de 9,000lbs y a una temperatura de 426°C. El material brinda la propiedad de no fundirse y de no propagar la flama provocada por un posible arco eléctrico.

- Puntos de ajuste: 5
- Cinta: KEVLAR NOMEK
- Anillos D y hebillas: Acero recubierto de OMNILON Dieléctrico
- Cumple ANSI Z359.11, ASTM F887

Marca **Hawk**



### ARNÉS TIPO H DE 1 ARGOLLA ALTO COD. A1EP-S/L

Arnés de 1 argolla tipo H anti-caídas, cuenta con (1) anillo "D" en la espalda. Fabricado con hilo y cintas de poliéster. Hebillas de fricción y anillo d de acero templado tropicalizado. Cumple norma ANSI Z359 y EN361

Marca **Alto**



### ARNÉS PARA SOLDADOR TIPO H CON 4 ARGOLLAS ALTO COD. A2WFP

Es un equipo diseñado específicamente para contrarrestar una caída, posicionamiento y ascenso-descenso. Sus materiales minimizan la conducción de calor y la propagación de flama, haciendo mas segura la ejecución de tareas en arreas donde hay elevadas temperaturas y salpicaduras de chispas.

Cuenta con un anillo "D" en la zona dorsal para sistemas contra caídas, dos anillos "D" a la altura de la cadera para sistemas de posicionamiento y un anillo "D" en la zona esternal para ascenso-descenso.

Marca **Alto**



### ARNÉS TIPO H DE 3 ARGOLLAS ALPHA COD. 442AQ-S/L

Equipo diseñado para tareas de posicionamiento, de arresto de caída. Cuenta con un (1) anillo tipo "D" en la zona dorsal para sistemas contra caídas, y dos (2) anillos "D" a la altura de la cadera, para sistemas de posicionamiento. Cuenta con hebillas de conexión rápida para ajustar el arnés.

- Puntos de ajuste: 5.
- Cinta: 100% poliéster.
- Anillos D y hebillas: Aluminio y Acero inoxidable.
- Hilo: Poliéster 100% Bondeado.
- Cumple ANSI Z359.11 y EN:361.

Marca **Hawk**



### ARNÉS TIPO H DE 3 ARGOLLAS ALTO COD. A2EP

Arnes de 3 argollas tipo H para posicionamiento y anti-caidas cuenta con un anillo "D" en el dorso, y dos anillos "D" en las caderas.

Fabricado con hilo y cintas de poliéster.  
 Hebillas y anillos d de acero templado tropicalizado.  
 Cumple Norma ANSI Z359 y EN361.

Marca Alto



### ARNÉS TIPO H DE 3 ARGOLLAS BETA COD. 442BQ-S/L

Equipo diseñado para tareas de posicionamiento, de arresto de caída.

Cuenta con un (1) anillo tipo "D" en la zona dorsal para sistemas contra caídas, y dos (2) anillos "D" a la altura de la cadera, para sistemas de posicionamiento.

Cuenta con hebillas de conexión rápida las cuales permiten ajustar perneras, tirantes y pecheras.

- Puntos de ajuste: 5.
- Cinta: 100% poliéster.
- Anillos D y hebillas: Acero forjado y tropicalizado.
- Hilo: Poliéster 100% Bondeado.
- Cumple ANSI Z359.11 y EN:361.

Marca Hawk



### ARNÉS TIPO H DE 3 ARGOLLAS GAMMA COD. 412P-S/L

Equipo diseñado para tareas de posicionamiento y de arresto de caída.

Diseñado para distribuir la carga de impacto.

Cuenta con un (1) anillo de tipo "D" en la zona dorsal para sistemas contra caídas, y dos (2) anillos "D" a la altura de la cadera, para sistemas de posicionamiento.

Las hebillas de conexión Pass Through permiten ajustar el cinturón y perneras

- Puntos de ajuste: 5.
- Cinta: 100% poliéster.
- Anillos D y hebillas: Acero forjado y tropicalizado.
- Hilo: Poliéster 100% Bondeado.
- Cumple ANSI Z359.11 y EN:361.

Marca Hawk



### ARNÉS TIPO H DE 4 ARGOLLAS ALPHA COD. 452AQ-S/L

Equipo diseñado para tareas de posicionamiento, de arresto de caída, ascenso y descenso de escaleras.

Cuenta con un (1) anillo tipo "D" en la zona dorsal para sistemas contra caídas, y dos (2) anillos "D" a la altura de la cadera, para sistemas de posicionamiento y (1) anillo "D" en la zona esternal para ascenso-descenso de escaleras. Cuenta con hebillas de conexión rápida para ajustar el arnés.

- Puntos de ajuste: 5.
- Cinta: 100% poliéster.
- Anillos D y hebillas: Aluminio y Acero inoxidable.
- Hilo: Poliéster 100% Bondeado.
- Cumple ANSI Z359.11 y EN:361.

Marca Hawk



### ARNÉS TIPO H DE 4 ARGOLLAS ALTO COD. A2FP-S/L

Arnes de 4 argollas Tipo H, con 5 puntos de ajuste  
 Para posicionamiento y protección de caídas, cuenta con (1) anillo "D" en la espalda, (2) anillos "D" en las caderas y (1) anillo "D" en el pecho.  
 Fabricado con hilos y cintas de poliéster y hebillas de fricción.  
 Cumple Norma ANSI Z359 y EN361

Marca Alto



### ARNÉS TIPO H DE 4 ARGOLLAS BETA COD. 452BQ-S/L

Equipo diseñado para tareas de posicionamiento, de arresto de caída, ascenso y descenso de escaleras.  
 Cuenta con un (1) anillo tipo "D" en la zona dorsal para sistemas contra caídas, y dos (2) anillos "D" a la altura de la cadera, para sistemas de posicionamiento y (1) anillo "D" en la zona esternal para ascenso-descenso de escaleras.  
 Cuenta con hebillas de conexión rápida para ajustar el arnés.

- Puntos de ajuste: 5.
- Cinta: 100% poliéster.
- Anillos D y hebillas: Acero forjado y tropicalizado.
- Hilo: Poliéster 100% Bondeado.
- Cumple ANSI Z359.11 y EN:361.

Marca Hawk



### ARNÉS TIPO H DE 4 ARGOLLAS GAMMA COD. 452P-S/L

Equipo diseñado para tareas de posicionamiento, de arresto de caída, ascenso y descenso de escaleras.  
 Cuenta con un (1) anillo tipo "D" en la zona dorsal para sistemas contra caídas, y dos (2) anillos "D" a la altura de la cadera, para sistemas de posicionamiento y (1) anillo "D" en la zona esternal para ascenso-descenso de escaleras.  
 Las hebillas de conexión Pass Through permiten ajustar el cinturón y perneras

- Puntos de ajuste: 5.
- Cinta: 100% poliéster.
- Anillos D y hebillas: Acero forjado y tropicalizado.
- Hilo: Poliéster 100% Bondeado.
- Cumple ANSI Z359.11 y EN:361.

Marca Hawk



### ARNÉS TIPO X DE 4 ARGOLLAS ALTO COD. A6P-S/L

Equipo diseñado para tareas de posicionamiento, de arresto de caída, ascenso y descenso de escaleras.  
 Cuenta con un (1) anillo metálico tipo "D" en la zona dorsal para sistemas contra caídas, y dos (2) anillos metálicos a la altura de la cadera, para sistemas de posicionamiento y (1) en la zona esternal para ascenso y descenso de escaleras.

- Puntos de ajuste: 4
- Cinta: 100% poliéster de 45 mm.
- Anillos D y hebillas: Acero estampado y tropicalizado.
- Hilo: Poliéster 100% Bondeado.
- Cumple ANSI Z359.11 y EN:361

Marca Alto



### ASIENTO HAWK PARA SUSPENSIÓN PROLONGADA COD. 403G

Accesorio del sistema de suspensión el cual permite al usuario ascender y descender.  
 Permite permanecer sentado en una posición rígida, proporcionándole confort y seguridad.  
 Utilizado para Suspensión, Descenso Vertical, Industria.  
 Marca Hawk



### CABLE PLANO CONTRA CAIDAS CON SUJETADOR DE CAIDAS COD. 601SCN-58

Dispositivo que permite deslizarse sobre una línea de vida, cuenta con un cable de 0.90m y un dissipador de energía el cual brinda un impacto menor al sufrir una caída.  
 Aplicación:  
 Construcción, minería, torres eólicas, alimenticia, servicios públicos, mecánica automotriz, electrónica.

Marca Hawk



### CINTA WEBBING TUBULAR DE 1" COD. 7901FY

Preferida por escaladores profesionales por su construcción intransigente, esta cinta supera a las cintas militares normales en resistencia, flexibilidad, nudezabilidad y durabilidad. Hay una exposición mínima de fibras individuales debido al alto número de hilos y al patrón fino de tejido. La correa puede contener empalmes. Fabricado en EE. UU. a partir de materias primas nacionales y globales.

- Certificado CE y UIAA.
- 100% nylon.
- Gramos por metro 40
- Fuerza de tracción 4,046 Lbf (31.6Kn)

Marca Blue Water Ropes



### CINTURÓN PORTA HERRAMIENTA COD. CPH

Equipo de protección personal en forma de banda, que se ciñe a la cintura del trabajador. Lleva 2 anillos "D" que sirven para enganchar los extremos de la bandola de seguridad, además cuenta con bandas porta herramientas.  
 Diseñado para trabajadores electricistas, linieros y telefonistas en labores que se realizan en alturas mayores de 1.80m sobre el nivel del piso, con el fin de POSICIONAR al usuario para que pueda trabajar con ambas manos libres.  
**NO ES EQUIPO CONTRA CAÍDAS.**

El cinturón cuenta en la parte inferior un cojín acolchado de 4" de ancho fabricado con poliéster, el cual da un mayor confort al usuario.

**Resistencia:**  
 Cinta: 2,268kg  
 Anillo: 2,268kg  
 Hebilla: 1,816kg  
 Cumple con normativa UNE-EN 358:2018

Marca Alto  
 Talla L, M





**CUERDA DINÁMICA BLUEWATER 11MM  
 COD. 59011BL8**

La resistente enduro se ha rediseñado totalmente. ¡si usted necesita una cuerda resistente con grandes especificaciones, esta es! con grado de caída de uiiaa de 16 caídas con un peso de solamente 77 gramos por metro hace esta la cuerda perfecta para los usos industriales y militares generales que requieren una cuerda dinámica.

- Cumple con norma UIAA.
- GraGmos por metro 77.
- Fuerza de impacto 8.5Kn

Marca **Blue Water Ropes**



**CUERDA SEMIESTÁTICA BLUEWATER 1/2  
 COD. 53481MW**

Safeline ofrece una envoltura de poliéster trenzada sobre una base de filamentos de nylon retorcidos. este equilibrio único de la envoltura y la base dan como resultado una cuerda con características de manejo excepcionales y resistencia a la abrasión. la envoltura de poliéster ofrece un punto de derretimiento más alto así como una mejor resistencia uv y química que el nylon.

- Diámetro 1/2" (13mm)
- Cumple con norma CE EN 1891 tipo A, UIAA y UL clasificación NFPA 1983/2012, norma para uso general.
- Gramos por metro 112.

Fuerza de tracción 10,164 lbf (45.2kn)

Marca **Blue Water Ropes**

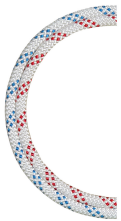

**CUERDA SEMIESTÁTICA BLUEWATER  
 7/16 COD. 53471MW**

Safeline ofrece una envoltura de poliéster trenzada sobre una base de filamentos de nylon retorcidos. este equilibrio único de la envoltura y la base dan como resultado una cuerda con características de manejo excepcionales y resistencia a la abrasión. la envoltura de poliéster ofrece un punto de derretimiento más alto así como una mejor resistencia UV y química que el nylon.

- Diámetro 7/16" (11mm)
- Cumple con norma CE EN 1891 tipo A, UIAA y UL clasificación NFPA 1983/2012, norma para uso liviano.
- Gramos por metro 80.
- Fuerza de tracción 7,663 Lbf (34.1kn)

Marca **Blue Water Ropes**



**CUERDA SEMIESTÁTICA CLIMAX 11MM  
 COD. SEMICL11MM**

Material: Poliamida 6.  
 Nudos terminales o corte.  
 Clase A

Diámetro: 11 mm  
 Longitud: A demanda.

COMPOSICIÓN:  
 Funda: Tenacidad 0.68N/Tex  
 Alma: Tenacidad 0.77N/Tex  
 Cumple Normativa: EN 1891

Marca **Climax**



**DESCENSOR/ASCENSOR PARA SOGA  
 CLIMAX COD. PC-XPLORER**

Para ser usada con cuerdas semi-estatica de 11mm. Puede ser equipado en cualquier punto de la cuerda, pudiendo usar el equipo durante el ascenso/descenso sin manipularlo. Al tirar del extremo de trabajo de la cuerda, ésta se bloquea. al tirar de la palanca la cuerda se libera gradualmente. si la palanca se tira hacia abajo a su posición terminal la función de doble parada se activa para bloquear la cuerda de nuevo. para reanudar el descenso



**FAJA DE ANCLAJE 6 PIES ALPHA COD.  
 9001-6FT**

Elemento de anclaje construido con cinta flexible, en uno de sus extremos cuenta con un anillo de Aluminio tipo "D". Este producto sirve como punto de anclaje para sistemas de seguridad contra caídas. La conexión se realiza uniendo el gancho del cable de seguridad al anillo "D", que ha sido anudado previamente a alguna sección de la estructura.

devolver la palanca a su posición cerrada y reiniciar el proceso.  
 Cumple con norma EN15151-8, EN795-B, EN12841-C, EN 341-A,  
 ANSI/ASSE Z359.4

Marca Climax



### FAJA DE ANCLAJE 6 PIES ALTO COD. P1-6FT

Faja de anclaje alto de 6 pies (180cms).  
 Con laza a un lado y anillo d en el otro.  
 Con aprobacion ANSI Z359.18

Marca Alto

- Longitud: 6 Pies (1.80 m).
- Cinta: Plana 100% poliéster.
- Hilo: Poliéster 100% Bondeado.
- Cumple Z359.18, EN795

Marca Hawk



### FAJA DE ANCLAJE 6 PIES GAMMA COD. 901-6FT

Elemento de anclaje construido con cinta flexible, en uno de sus extremos cuenta con un anillo de Acero forjado tipo "D". Este producto sirve como punto de anclaje para sistemas de seguridad contra caídas.

La conexión se realiza uniendo el gancho del cable de seguridad al anillo "D", que ha sido anudado previamente a alguna sección de la estructura.

- Longitud: 6 Pies (1.80 m).
- Cinta: Plana 100% poliéster.
- Hilo: Poliéster 100% Bondeado.
- Cumple Z359.18, EN795.

Marca Hawk



### FAJA DE ANCLAJE DIELECTRICA 6 PIES ALTO COD. P1D-6FT

Elemento de anclaje construido con cinta flexible, en uno de sus extremos cuenta con un anillo tipo "D" Dielectrico. Este producto sirve como punto de anclaje para sistemas de seguridad contra caídas.

La conexión se realiza uniendo el gancho del cable de seguridad al anillo "D", que ha sido anudado previamente a alguna sección de la estructura.

- Longitud: 6 Pies (1.80 m).
- Cinta: Plana 100% poliéster de 1 3/4 pulgadas.
- Hilo: Poliéster 100% Bondeado.

Marca Alto

### FAJA DE ANCLAJE DOBLE CAPA 3 PIES BETA COD. 911-3FT

Elemento de anclaje construido con cinta flexible, en uno de sus extremos cuenta con un anillo de Acero forjado tipo "D". Este producto sirve como punto de anclaje para sistemas de seguridad contra caídas.

La conexión se realiza uniendo el gancho del cable de seguridad al anillo "D", que ha sido anudado previamente a alguna sección de la estructura.

- Longitud: 3 Pies.
- Cintas: Plana 100% poliéster
- Hilo: Poliéster 100% Bondeado
- Cumple Z359.18, EN795

Marca Hawk



**FAJA DE ANCLAJE DOBLE CAPA 1.50 MTS CLIMAX COD. PCX-003**

Es un punto de anclaje móvil diseñado para trabajos sobre apoyos de madera, hierro y hormigón. puede actuar en tiro directo o bien por estrangulación. gran resistencia a la abrasión.  
 Cinta de poliéster de 90mm de ancho con refuerzo de cinta de poliéster de 45mm de ancho.  
 Hebilla d metálica cincada para evitar la corrosión.  
 Largo 150cm.  
 Cumple con norma de amarre EN 795

Marca Climax



**FAJA DE ANCLAJE DOBLE CAPA 6 PIES BETA COD. 911-6FT**

Elemento de anclaje construido con cinta flexible, en uno de sus extremos cuenta con un anillo de Acero forjado tipo "D"  
 Este producto sirve como punto de anclaje para sistemas de seguridad contra caídas.  
 La conexión se realiza uniendo el gancho del cable de seguridad al anillo "D", que ha sido anudado previamente a alguna sección de la estructura.

- Longitud: Disponible en 3 ó 6 Pies Códigos 911-3FT, 911-6FT
- Cintas: Plana 100% poliéster
- Hilo: Poliéster 100% Bondeado
- Cumple Z359.18, EN795

Marca Hawk



**FAJA DE ANCLAJE PARA SOLDADOR 6 PIES ALTO COD. P1W-6FT**

Elemento de anclaje construido con cinta flexible, en uno de sus extremos cuenta con un anillo tipo "D" estampado.  
 Este producto sirve como punto de anclaje para sistemas de seguridad contra caídas.  
 La conexión se realiza uniendo el gancho del cable de seguridad al anillo "D", que ha sido anudado previamente a alguna sección de la estructura.

Marca Alto



**FUNDA PROTECTORA PARA RETRACTILES CLIMAX COD. FUNDA-RET**

Funda protectora para carcasa de líneas de vida retractiles  
 Tamaño que se adapta a la mayoría de retractiles.  
 Cubierta transparente a un lado que permite ver el estado del equipo.

Marca Climax



### LÍNEA DE POSICIONAMIENTO ANSI 6 PIES ALPHA COD. 6002C-6FT

Línea o cuerda flexible que sirve para asegurar el arnés desde un punto de anclaje, hacia los anillos de posicionamiento de la cadera, mediante ganchos de seguridad en los extremos. Este cable está compuesto por dos (2) ganchos de doble seguro que evitan una liberación accidental, y cuentan con una apertura de 20mm. El cuerpo del cable es de Poliéster, contando con toda la extensión del mismo, para llevar a cabo trabajos con manos libres.

- Longitud: 6 Pies
- Cinta: Plana 100% poliéster
- Ganchos: Aluminio con doble seguro
- Amortiguador: No incluido
- Hilo: Poliéster 100% Bondeado
- Cumple ANSI Z359.3-2017

Marca Hawk



### LÍNEA DE POSICIONAMIENTO EN 1.8MTS BETA COD. 602B-1.80

Línea o cuerda flexible que sirve para asegurar el arnés desde un punto de anclaje, hacia los anillos de posicionamiento de la cadera, mediante ganchos de seguridad en los extremos. Este cable está compuesto por dos (2) ganchos de doble seguro que evitan una liberación accidental, y cuentan con una apertura de 21mm. El cuerpo del cable es de Poliéster, contando con toda la extensión del mismo, para llevar a cabo trabajos con manos libres.

- Longitud: 6 Pies
- Cinta: Plana 100% poliéster
- Ganchos: Acero forjado con doble seguro
- Amortiguador: No incluido
- Hilo: Poliéster 100% Bondeado
- Cumple EN354

Marca Hawk



### LÍNEA DE POSICIONAMIENTO EN 1.8MTS GAMMA COD. 602-1.80

Línea o cuerda flexible que sirve para asegurar el arnés desde un punto de anclaje, hacia los anillos de posicionamiento de la cadera, mediante ganchos de seguridad en los extremos. Este cable está compuesto por dos (2) ganchos de doble seguro que evitan una liberación accidental, y cuentan con una apertura de 3/4"(19mm). El cuerpo del cable es de Poliéster, contando con toda la extensión del mismo, para llevar a cabo trabajos con manos libres.

- Longitud: 1.80 m.
- Cinta: Plana 100% poliéster.
- Ganchos: Acero forjado con doble seguro.
- Amortiguador: No incluido.
- Hilo: Poliéster 100% Bondeado.
- Cumple EN354

Marca Hawk



### LÍNEA DE POSICIONAMIENTO PARA ARCO ELÉCTRICO EN 1.80 MTS ALTO COD. C2PAE-1.80

Este cable está compuesto por dos (2) gancho dieléctricos de doble seguro que evitan una liberación accidental, y cuentan con una apertura de 20mm. El cuerpo del cable es de Nylon ignífugo, contando con toda la extensión del mismo, para llevar a cabo trabajos con manos libres.

- Longitud: 1.80 metros.
- Cinta: Nylon ignífugo 24.5mm.
- Ganchos: Acero recubierto de omnilon.
- Amortiguador: No incluido.
- Hilo: Kevlar 100% acabado natural.
- Cumple UNE:EN 354

Marca Alto



### LÍNEA DE POSICIONAMIENTO REGULABLE EN 1.8MTS ALTO COD. C2PA-STD

Línea o cuerda flexible que sirve para asegurar el arnés desde un punto de anclaje, hacia los anillos de posicionamiento de la cadera, mediante ganchos de seguridad en los extremos.  
 Largo regulable De 1.30 a 1.80 m.  
 Fabricada con cinta plana 100% poliéster de 25.4 mm.  
 Este cable está compuesto por dos (2) ganchos de doble seguro que evitan una liberación accidental, y cuentan con una apertura de 3/4" (19mm).  
 Cumple EN354

Marca Alto



### LÍNEA DE POSICIONAMIENTO REGULABLE EN CON TENSOR CLIMAX COD. CU31/1SEMI

Cuerda posicionamiento regulable mediante tensor de acero inoxidable.  
 Cuerda de poliamida semiestática clase A de 14mm con tubo protector de PVC resistente al desgaste.  
 • Longitud regulable de 0.85 a 1.35 metros.  
 • Un extremo con gancho con bloqueo de seguridad de cierre automático.  
 • Regulador de cuerda con un mosquetón simétrico con cierre de rosca.  
 • Carga de rotura 22KN.  
 • Cumple con norma EN358

Marca Climax



### LÍNEA DE POSICIONAMIENTO REGULABLE EN 1.8MTS GAMMA COD. 602A-STD

Línea o cuerda flexible que sirve para asegurar el arnés desde un punto de anclaje, hacia los anillos de posicionamiento de la cadera, mediante ganchos de seguridad en los extremos.  
 Este cable está compuesto por dos (2) ganchos de doble seguro que evitan una liberación accidental, y cuentan con una apertura de 19mm.  
 El cuerpo del cable es de Poliéster, contando con toda la extensión del mismo, para llevar a cabo trabajos con manos libres, aún variando la longitud por medio de su hebilla de ajuste.

- Longitud: De 1.20 a 1.80 Metros.
- Cinta: Plana 100% poliéster.
- Ganchos: Acero forjado con doble seguro.
- Amortiguador: No incluido.
- Hilo: Poliéster 100% Bondeado.
- Cumple EN354

Marca Hawk



### LÍNEA DE VIDA ANSI 3 PUNTAS TUBULAR GANCHOS GRANDES GAMMA COD. 671C-F2-6FT

Línea de vida de doble brazo (en forma de Y).  
 Este cable compuesto por dos (2) ganchos de doble seguro, con una apertura de 60mm, y un (1) gancho adicional con apertura de 21mm.  
 Además cuenta con un amortiguador factor 2 que disipa el impacto en un evento de caída.

- Longitud: 6 Pies.
- Cinta: Tubular 100% poliéster.
- Ganchos: Acero forjado con doble seguro.
- Amortiguador: Externo.
- Hilo: Poliéster 100% Bondeado.
- Cumple ANSI Z359.13-2013, ANSI Z359.1-2007, ANSI A10.32-2012.

Marca Hawk



### LÍNEA DE VIDA ANSI FACTOR 2 GANCHO GRANDE GAMMA COD. 651C-F2-6FT

Línea o cuerda flexible que sirve para asegurar el arnés a un punto de anclaje mediante ganchos de seguridad en los extremos.

Este cable está compuesto por dos (2) ganchos de doble seguro que evitan una liberación accidental, y cuentan con una apertura de

60 mm gancho grande y 21mm gancho pequeño.

El cuerpo del cable es de Poliéster; cuenta con un amortiguador de impacto, que absorbe la energía en un evento de caída.

- Longitud: 6 Pies
- Cinta: Tubular 100% poliéster
- Ganchos: Acero forjado con doble seguro
- Amortiguador: Externo
- Hilo: Poliéster 100% Bondeado
- Cumple EN355:2002

Marca

Hawk



### LÍNEA DE VIDA DIELECTRICA EN GANCHO GRANDE ALTO COD. C1PGD-1.80

Línea flexible que sirve para asegurar el arnés a un punto de anclaje mediante gancho de seguridad dieléctrico en el extremo de 2".

También tiene una conexión textil que se utiliza para conectar el anillo en D dorsal del arnés permitiendo también una conductividad baja.

Cinta fabricada con poliéster con amortiguador de caída cartucho.

Longitud 1.8 metros.

Cumple Normativa EN 355

Marca

Alto



### LÍNEA DE VIDA DIELECTRICA EN 3 PUNTAS GANCHOS GRANDES ALTO COD. C11PGD-1.80

Línea flexible de doble brazo (en forma de Y) que sirve para asegurar el arnés a un punto de anclaje mediante ganchos de seguridad dieléctricos en los extremos de 2".

También tiene una conexión textil que se utiliza para conectar el anillo en D dorsal del arnés permitiendo también una conductividad baja.

Cinta fabricada con poliéster con amortiguador de caída de cartucho.

Longitud 1.8 metros.

Cumple Normativa EN 355

Marca

Alto



### LÍNEA DE VIDA ELÁSTICA EN 3 PUNTAS TUBULAR GANCHOS GRANDES ALPHA COD. 6071E-1.80

Línea o cuerda flexible de doble brazo (en forma de Y)

Este cable compuesto por dos (2) ganchos de doble seguro, con una apertura de 60mm, y un (1) gancho adicional con apertura de 20mm.

Además cuenta con un amortiguador integrado que disipa el impacto en un evento de caída.

- Longitud: 1.80 Metros
- Cinta: Tubular 100% poliéster
- Ganchos: Aluminio con doble seguro
- Amortiguador: Interno
- Hilo: Poliéster 100% Bondeado
- Cumple EN355:2002

Marca

Hawk



### LÍNEA DE VIDA ELÁSTICA EN 3 PUNTAS TUBULAR GANCHOS GRANDES BETA COD. 671PE-1.80

Línea o cuerda flexible de doble brazo (en forma de Y)

Este cable compuesto por dos (2) ganchos de doble seguro, con una apertura de 50mm, y un (1) gancho adicional con apertura de 19mm.

Además cuenta con un amortiguador integrado que disipa el impacto en un evento de caída.

- Longitud: 1.80 Metros
- Cinta: Tubular 100% poliéster
- Ganchos: Acero forjado con doble seguro
- Amortiguador: Interno
- Hilo: Poliéster 100% Bondeado
- Cumple EN355:2002

Marca Hawk



### LÍNEA DE VIDA ELÁSTICA EN GANCHO GRANDE TUBULAR BETA COD. 651PE-1.80

Línea de vida para asegurar el arnés a un punto de anclaje mediante ganchos de seguridad en los extremos.

Este cable está compuesto por dos (2) ganchos de doble seguro que evitan una liberación accidental, y cuentan con una apertura de 50 mm gancho grande y 19 mm gancho pequeño.

El cuerpo del cable es de Poliéster; cuenta con un amortiguador de impacto integrado, que absorbe la energía en un evento de caída.

- Longitud: 1.80 Metros.
- Cinta: Tubular 100% poliéster.
- Ganchos: Acero forjado con doble seguro.
- Amortiguador: Interno.
- Hilo: Poliéster 100% Bondeado.
- Cumple EN 355-2002.

Marca Hawk



### LÍNEA DE VIDA ELÁSTICA EN GANCHO GRANDE TUBULAR COD. 6051E-1.80

Línea o cuerda flexible que sirve para asegurar el arnés a un punto de anclaje mediante ganchos de seguridad en los extremos.

Este cable está compuesto por dos (2) ganchos de doble seguro que evitan una liberación accidental, y cuentan con una apertura de 60 mm gancho grande y 20 mm gancho pequeño.

El cuerpo del cable es de Poliéster; cuenta con un amortiguador de impacto integrado, que absorbe la energía en un evento de caída.

- Longitud: 1.80 Metros.
- Cinta: Tubular 100% poliéster.
- Ganchos: Aluminio con doble seguro.
- Amortiguador: Interno.
- Hilo: Poliéster 100% Bondeado.
- Cumple EN 355-2002.

Marca Hawk



### LÍNEA DE VIDA EN 3 PUNTAS GANCHOS GRANDES ALTO COD. C11PG-1.80

Línea de vida de doble brazo en forma de "Y".

Con ganchos de acero con doble seguro uno normal de 3/4" y dos grandes de 2".

Cinta fabricada con poliéster con amortiguador de caída incorporado.

Longitud 1.8 metros.

Cumple normativa EN 355

Marca Alto



### LÍNEA DE VIDA EN 3 PUNTAS TUBULAR GANCHOS GRANDES ALPHA COD. 6071-1.80

Línea o cuerda flexible de doble brazo (en forma de Y)

Este cable compuesto por dos (2) ganchos de doble seguro, con una apertura de 60mm, y un (1) gancho adicional con apertura de 20mm.

Además cuenta con un amortiguador integrado que disipa el impacto en un evento de caída.

- Longitud: 1.80 Metros
- Cinta: Tubular 100% poliéster
- Ganchos: Aluminio con doble seguro
- Amortiguador: Interno
- Hilo: Poliéster 100% Bondeado
- Cumple EN355:2002

Marca

Hawk



### LÍNEA DE VIDA EN 3 PUNTAS TUBULAR GANCHOS GRANDES BETA COD. 671P-1.80

Línea de vida de doble brazo (en forma de Y). Este cable compuesto por dos (2) ganchos de doble seguro, con una apertura de 50mm, y un (1) gancho adicional con apertura de 19mm.

Además cuenta con un amortiguador integrado que disipa el impacto en un evento de caída.

- Longitud: 1.80 Metros.
- Cinta: Tubular 100% poliéster.
- Ganchos: Acero forjado con doble seguro.
- Amortiguador: Interno.
- Hilo: Poliéster 100% Bondeado.
- Cumple EN355:2002.

Marca

Hawk



### LÍNEA DE VIDA EN 3 PUNTAS TUBULAR GANCHOS GRANDES GAMMA COD. 671-1.80

Línea de vida de doble brazo (en forma de Y).

Este cable compuesto por dos (2) ganchos de doble seguro, con una apertura de 50mm, y un (1) gancho adicional con apertura de 19mm.

Además cuenta con un amortiguador que disipa el impacto en un evento de caída.

- Longitud: 1.80 Metros.
- Cinta: Plana 100% poliéster.
- Ganchos: Acero forjado con doble seguro.
- Amortiguador: Externo.
- Hilo: Poliéster 100% Bondeado.
- Cumple EN355:2002.

Marca

Hawk



### LÍNEA DE VIDA EN GANCHO GRANDE GAMMA COD. 651-1.80

Línea o cuerda flexible que sirve para asegurar el arnés a un punto de anclaje mediante ganchos de seguridad en los extremos.

Este cable está compuesto por dos (2) ganchos de doble seguro que evitan una liberación accidental, y cuentan con una apertura de

50 mm gancho grande y 19 mm gancho pequeño.

El cuerpo del cable es de Poliéster; cuenta con un amortiguador de impacto, que absorbe la energía en un evento de caída.

- Longitud: 1.80 Metros
- Cinta: Plana 100% poliéster
- Ganchos: Acero forjado con doble seguro
- Amortiguador: Externo
- Hilo: Poliéster 100% Bondeado
- Cumple EN 355-2002

Marca

Hawk





### LÍNEA DE VIDA EN GANCHO GRANDE TUBULAR ALPHA COD. 6051-1.80

Línea de vida para asegurar el arnés a un punto de anclaje mediante ganchos de seguridad en los extremos. Este cable está compuesto por dos (2) ganchos de doble seguro que evitan una liberación accidental, y cuentan con una apertura de 60 mm gancho grande y 20 mm gancho pequeño. El cuerpo del cable es de Poliéster; cuenta con un amortiguador de impacto integrado, que absorbe la energía en un evento de caída.

- Longitud: 1.80 Metros.
- Cinta: Tubular 100% poliéster.
- Ganchos: Aluminio con doble seguro.
- Amortiguador: Interno.
- Hilo: Poliéster 100% Bondeado.
- Cumple EN 355-2002.

Marca Hawk



### LÍNEA DE VIDA EN GANCHO GRANDE TUBULAR ALTO COD. C1TG-1.80

Línea de vida tubular con amortiguador de caída integrado Ganchos uno normal y uno grande ambos con doble seguro. Cinta fabricada con poliéster tubular. Longitud 1.8 metros. Cumple normativa EN 355

Marca Alto



### LÍNEA DE VIDA EN GANCHO GRANDE TUBULAR BETA COD. 651P-1.80

Línea o cuerda flexible que sirve para asegurar el arnés a un punto de anclaje mediante ganchos de seguridad en los extremos. Este cable está compuesto por dos (2) ganchos de doble seguro que evitan una liberación accidental, y cuentan con una apertura de 50 mm gancho grande y 19 mm gancho pequeño. El cuerpo del cable es de Poliéster; cuenta con un amortiguador de impacto integrado, que absorbe la energía en un evento de caída.

- Longitud: 1.80 Metros.
- Cinta: Tubular 100% poliéster.
- Ganchos: Acero forjado con doble seguro.
- Amortiguador: Interno.
- Hilo: Poliéster 100% Bondeado.

Marca Hawk



### LÍNEA DE VIDA EN GANCHO NORMAL ALTO COD. C1P-1.80

Línea de vida con ganchos de acero de doble seguro de 3/4". Cinta fabricada con poliéster. Amortiguador de caída incorporado. longitud 1.8 metros cumple normativa EN 355

Marca Alto



### LÍNEA DE VIDA EN GANCHO NORMAL TUBULAR ALTO COD. C1T-1.80

Línea de vida de doble brazo en forma de "Y".  
 Con ganchos de acero con doble seguro uno normal de 3/4" y dos grandes de 2"  
 Cinta fabricada con poliéster con amortiguador de caída incorporado  
 Longitud 1.8 metros.  
 Cumple normativa EN 355.

Marca Alto



### LÍNEA DE VIDA HORIZONTAL 20MTS CLIMAX COD. HORIZONT

Sistemas de línea de vida de cinta horizontal para 1 ó 2 trabajadores. la línea de vida resistente a la abrasión y bajo estiramiento proporciona la durabilidad fundamental para operar entornos difíciles y reduce los requisitos de espacio libre para caídas.

- Cinta de poliéster de 20 metros de 35mm de ancho.
- Línea de vida fácil de instalar.
- Kit liviano y compacto, fácil de transportar.
- Ajuste ratch de línea para ajustar la longitud necesaria.
- Certificación UNE EN 795.

Marca Climax



### LÍNEA DE VIDA HORIZONTAL KIT 20MTS CLIMAX COD. HORZCOMPLT

Sistemas de línea de vida de cinta horizontal para 1 ó 2 trabajadores. la línea de vida resistente a la abrasión y bajo estiramiento proporciona la durabilidad fundamental para operar entornos difíciles y reduce los requisitos de espacio libre para caídas.

- Cinta de poliéster de 20 metros de 35mm de ancho.
- Línea de vida fácil de instalar.
- Kit liviano y compacto, fácil de transportar.
- Ajuste ratch de línea para ajustar la longitud necesaria.
- Bolsa para almacenarlo y guardar la cinta que sobra.
- Certificación UNE EN 795.

Marca Climax



### LÍNEA DE VIDA PARA ARCO ELÉCTRICO EN 3 PUNTAS GANCHOS GRANDES ALTO COD. 671AE-1.80

Línea de vida de doble brazo (en forma de Y)  
 Este cable compuesto por dos (2) ganchos de doble seguro, con una apertura de 55mm, y un (1) gancho adicional con apertura de 20mm.  
 Además cuenta con un amortiguador que disipa el impacto en un evento de caída.  
 Cinta Flexible doble brazo Kevlar® Nomex® con una resistencia a la tensión mínima de 7,000lbs y a una temperatura de 426°C.

- Longitud: 1.80 metros
- Cinta: KEVLAR NOMEX
- Ganchos: Acero recubierto de OMNILON Dieléctrico
- Amortiguador: Externo
- Cumple EN355:2002

Marca Hawk



### LÍNEA DE VIDA PARA SOLDADOR EN 3 PUNTAS CON GANCHOS GRANDES ALTO COD. C11PGW 1.80

Línea de vida de doble brazo (en forma de Y)  
 Este cable compuesto por dos (2) ganchos de doble seguro, con una apertura de 2" (50mm), y un (1) gancho adicional con apertura de 3/4" (19mm).

- Longitud: 1.80 m.
- Cinta: Plana Nylon Ignifugo de 25.4 mm.
- Ganchos: Acero estampado con doble seguro.
- Amortiguador: Externo.
- Hilo: Kevlar
- Cumple EN355

Marca Alto



### LÍNEA DE VIDA REGULABLE EN GANCHO NORMAL TALTO COD. C1PA-STD

Línea de vida largo regulable con ganchos de acero con doble seguro de 3/4",  
 Cinta fabricada con poliéster con amortiguador de caída incorporado.  
 Longitud 1.8 metros.  
 Cumple Normativa EN 355.

Marca Alto



### LÍNEA DE VIDA RETRÁCTIL ANSI 6 PIES DE DOBLE BRAZO HAWK COD. H/RWTR-6FT

Equipo portátil del sistema contra caídas de doble brazo que provee una línea de seguridad al usuario para desplazarse en un área determinada. Al momento de un evento de caída la línea auto retráctil, activa el mecanismo automático de freno la cual detiene al trabajador.

- Longitud: 6 Pies.



### LÍNEA DE VIDA PARA SOLDADOR EN GANCHO GRANDE ALTO COD. C1PGW 1.80

Línea de vida que sirve para asegurar el arnés a un punto de anclaje mediante ganchos de seguridad en los extremos.  
 Este cable está compuesto por dos (2) ganchos de doble seguro que evitan una liberación accidental, y cuentan con una apertura de 3/4"(19mm) y 2" (50mm) respectivamente.

- Longitud: 1.80 m
- Cinta: Plana Nylon Ignifugo de 25.4 mm
- Ganchos: Acero estampado con doble seguro
- Amortiguador: Externo
- Hilo: Kevlar
- Cumple EN355

Marca Alto



### LÍNEA DE VIDA RETRÁCTIL ANSI 11 PIES TEXTIL COD. H/RWS-M-11FT

Línea de vida con mecanismo de freno de rápida activación de 11 Pies de largo(3.5mt)  
 Fabricada de Dyneema de 1" de ancho Con mosquetón y gancho de acero.  
 Absorbedor de energía integrado Para reducir la fuerza de frenado a menos de 6kN.  
 Cubierta de aluminio  
 Incluye mosquetón\*  
**CERTIFICACION ANSI Z359.14-2014, UNE-EN 360:2002**

Marca Hawk



### LÍNEA DE VIDA RETRÁCTIL ANSI LEADING EDGE 30 PIES CABLE DE ACERO HAWK COD. H/RGS-M-30FT LE

Línea de vida con mecanismo de freno de rápida activación de 30 de largo, Cable de Acero Galvanizado con gancho de doble bloqueo giratorio de 20mm de apertura,  
 Absorbedor de energía integrado para reducir la fuerza de frenado a menos de 6kN.  
 Cubierta Termoplástica.  
 Incluye mosquetón\*

- Cinta: Plana Dyneema 1".
- Ganchos: Acero forjado con doble seguro y plástico.
- Amortiguador: Externo.
- Hilo: Poliéster 100% Bondeado.
- Cumple ANSI Z359.14-2014, UNE-EN 360:2002

Marca Hawk



**LÍNEA DE VIDA RETRÁCTIL EN 10MTS  
 CABLE DE ACERO CLIMAX COD.  
 CLIMAX10**

Línea de vida retráctil con mecanismo de freno de rápida activación.  
 10 Metros de largo.  
 Fabricada de cable de acero de 4mm de diámetro, con gancho de doble bloqueo giratorio de 19mm de apertura.  
 Absorbedor de energía integrado para reducir la fuerza de frenado a menos de 6KN  
 Cubierta plástica.  
 Incluye mosquetón roscado para anclaje y caja plastica para almacenarlo.  
 Certificacion CE EN 360

Marca Climax



**LÍNEA DE VIDA RETRÁCTIL EN 20MTS  
 CABLE DE ACERO CLIMAX COD.  
 CLIMAX20**

Línea de vida retráctil con mecanismo de freno de rápida activación.  
 20 Metros de largo.  
 Fabricada de cable de acero de 4mm de diámetro, con gancho de doble bloqueo giratorio de 19mm de apertura.  
 Absorbedor de energía integrado para reducir la fuerza de frenado a menos de 6KN  
 Cubierta plástica.  
 Incluye mosquetón roscado para anclaje y caja plastica para almacenarlo.  
 Certificacion CE EN 360

Marca Climax

**CERTIFICACION ANSI Z359.14-2014**

Marca Hawk



**LÍNEA DE VIDA RETRÁCTIL EN 15MTS  
 CABLE DE ACERO CLIMAX COD.  
 CLIMAX15**

Línea de vida retráctil con mecanismo de freno de rápida activación.  
 15 Metros de largo.  
 Fabricada de cable de acero de 4mm de diámetro, con gancho de doble bloqueo giratorio de 19mm de apertura.  
 Absorbedor de energía integrado para reducir la fuerza de frenado a menos de 6KN  
 Cubierta plástica.  
 Incluye mosquetón roscado para anclaje y caja plastica para almacenarlo.  
 Certificacion CE EN 360

Marca Climax



**LÍNEA DE VIDA RETRÁCTIL EN 6 MTS  
 CABLE ACERO INOXIDABLE HAWK COD.  
 H/RIS-M-6MT**

Línea de vida Auto-Retráctil con mecanismo de freno de activación rápida.  
 Absorbedor de energía integrado para reducir la fuerza de frenado a menos de 6kN.  
 Largo 6 metros.  
 Fabricada con cable de acero inoxidable de 3/16".  
 Anclaje giratorio. Incluye mosquetón para sujecion.  
 Gancho de sujecion de acero con doble seguro giratorio, con indicador de impacto de seguridad.  
 Cubierta polimerica.  
**CERTIFICACION UNE-EN 360:2002**

Marca Hawk



## LÍNEA DE VIDA RETRÁCTIL EN 6MTS DE POLIAMIDA CLIMAX COD. CLIMAX6

Línea de vida retráctil con mecanismo de freno de rápida activación.  
 6 Metros de largo fabricada de poliamida de 20mm de ancho con gancho de doble bloqueo giratorio de 19mm de apertura  
 Absorbedor de energía integrado para reducir la fuerza de frenado a menos de 6KN.  
 Cubierta plástica.  
 Incluye mosquetón roscado para anclaje y caja plastica para almacenarlo.  
 Certificación CE EN 360

Marca Climax



## LÍNEA DE VIDA VERTICAL EN KIT 30MTS HAWK COD. K101PD-30MT

Línea o Cuerda que se ancla en la parte superior y se tensiona en la parte inferior, con el fin de proveer la conexión directa o indirecta al arnés, cable o dispositivo de desaceleración de un trabajador.  
 Es un sistema personal contra caídas que es usado para detener al trabajador en un trayecto vertical.  
 La cuerda POLYDAC esta compuesta de una combinación de poliéster y polipropileno proporcionando una alta resistencia a la abrasión, putrefacción , a la degradación por rayos UV y al moho

- Longitud: 30 metros
- Cuerda: POLYDAC 5/8"

Marca Hawk



## LINEAL DE VIDA RETRÁCTIL EN 2.5MTS DE POLIAMIDA CLIMAX COD. CLIMAX2.5

Línea de vida con mecanismo de freno de rápida activación de 2.5 metros de largo.  
 Fabricada de poliamida de 47mm de ancho con mosquetón cierre roscado con 16mm de apertura.  
 Absorbedor de energía integrado para reducir la fuerza de frenado a menos de 6KN.  
 Cubierta plástica.  
 Incluye mosqueton roscado para anclaje.  
 Certificación CE EN 360

Marca Climax



## MOSQUETÓN CLIMAX DE ACERO CIERRE ROSCADO COD. N30

El conector Climax 30 posee cierre automático, mediante la acción del muelle resorte interior, y bloqueo manual mediante tuerca cilíndrica.  
 Cuerpo fabricado a partir de varilla de acero de 10 mm de diámetro.  
 Diámetro de abertura de 16 mm.  
 Resistencia de carga cerrado con seguro 22KN.  
 Peso 175 g.  
 Protegido contra la corrosión mediante un cincado superficial.  
 Cumple con norma EN 362

Marca Climax



## MOSQUETÓN CLIMAX SIMÉTRICO CIERRE AUTOMÁTICO COD. PCX-002

Conector en aluminio de alta resistencia, simétrico que facilita la conexión y favorece el posicionamiento correcto del aparato según el eje longitudinal.  
 Sistema de bloqueo automático, ideal para manipulaciones frecuentes.  
 Desbloqueo rápido en dos tiempos: empujar y hacer girar el casquillo de seguridad. diámetro de abertura de 19 mm. resistencia de carga cerrado con seguro 23KN, peso 83 g.



## MOSQUETÓN HAWK ASIMÉTRICO CON CIERRE AUTOMÁTICO COD.MA-012 CB

Dispositivo de conexión y de anclaje con seguro de barril para proporcionar una mayor seguridad, con cerrado automático.  
 ANSI Z359.12-2019  
 EN 362:2004

Marca Hawk

Cumple con norma en 362

Marca Climax

**MOSQUETÓN HAWK SIMÉTRICO DE  
ACERO CON CIERRE AUTOMÁTICO  
COD.MA-012 ECO**

Dispositivo de conexión y de anclaje con seguro de barril para proporcionar una mayor seguridad, el dispositivo tiene una apertura de 1/2" con cerrado automático.  
ANSI Z359.12-2019  
EN 362:2005

Marca Hawk

**PROTECTOR DE CUERDA CLIMAX COD.  
PCC**

Diseñado para proteger una cuerda fija de rozamientos en trabajos en estructuras y en aquellos casos en los que una cuerda pueda sufrir un roce que la deteriore.  
Fabricada de PVC.  
Cierre con velcro.  
Para uso con cuerdas de 14mm de diámetro máximo.  
Longitud: 60 cm.  
Peso: 50 gr.

Marca Climax

**POLEA CLIMAX PARA DESPLAZAMIENTO  
COD. AP-020**

Polea de desplazamiento diseñada para moverse fácilmente en cuerdas o cables de acero.  
Extremadamente simple y rápida de instalar.  
Esta polea de placas laterales fijas asegura una perfecta estabilidad gracias a las 2 ejes que están en línea.  
Para ser usada con cuerdas de 8 a 13mm.  
Resistencia 28kn (14kn a cada lado).  
Cumple con norma EN 12278

Marca Climax

**TRÍPODE DE RESCATE COMPLETO  
CLIMAX COD. TRIPODE**

Dispositivo de anclaje móvil diseñado para el acceso a personas en espacios confinados. la estructura son tres pies telescópicos regulables, en aluminio anodizado. cadena de seguridad.  
La base del trípode se puede montar y desmontar de una manera fácil y rápida sin necesidad de ningún tipo de herramientas.

- Altura de trabajo ajustable: máx: 240 cm - mín: 135 cm.
- Diámetro máx: 214 cm - mín: 114 cm.
- Incluye huinche manual/torno que puede estar ubicado en la parte superior del trípode o bien en uno de los pies.
- Cable de acero de 5 mm longitud 20 metros.
- Capacidad de carga máxima en el trípode: 100kg.
- Sistema de bloqueo manual.

Marca Climax



## PROTECCIÓN DE CAÍDAS LÍNEAS DE VIDA



### AGARRA CABLE HAWK DE 3/8" CON AMORTIGUADOR COD. SCA-A38

Dispositivo que permite deslizarse sobre una línea de vida y su función es detener a una persona en caso de una caída accidental. Cuenta con un dissipador de energía el cual brinda un impacto menor al sufrir una caída. Este sujetador solo es compatible para cable de acero 3/8" (9.5mm) Cumple con EN364

Marca

Hawk



### AGARRA CABLE HAWK DE 5/16" CON AMORTIGUADOR COD. SCA-A516

Dispositivo que permite deslizarse sobre una línea de vida y su función es detener a una persona en caso de una caída accidental. Cuenta con un dissipador de energía el cual brinda un impacto menor al sufrir una caída. Este sujetador solo es compatible para cable de acero 5/16" (8mm) Cumple con EN364

Marca

Hawk

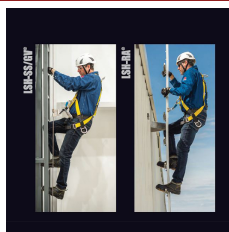

## LÍNEA DE VIDA VERTICALE PARA ESCALERAS HAWK COD. LSH

El sistema Ladder Safety HAWK está diseñado para instalarse de forma fácil y segura en escaleras marinas y brindar protección integral al trabajadores y a las instalaciones donde el sistema sea colocado.

Se fabrica en cable de acero (SS/GS).

La mejor solución de protección en los trabajos de ascenso y descenso en escaleras rectas.

El sistema LSH se fabrica en dos versiones, la primera es 100% acero inoxidable y la segunda es acero A36 con recubrimiento galvanizado. Ambos cuentan con amortiguador de impacto en la parte superior para proteger de manera simultánea al trabajador y a la estructura portante.

El soporte superior está diseñado para sobrepasar hasta 1.50 metros del nivel a acceder, permitiendo al trabajador desconectarse de manera segura.

Marca

Hawk





## PROTECCIÓN DE CARA



### CARETA DE SOLDADOR AUTO OSCURECERTE CLIMAX COD. 430 PRO

La pantalla de soldadura 430 PRO incorpora un filtro automático para soldadura de gran calidad óptica (1/1/1/2) con tecnología True Color LCD para una visión real del área de soldado, evitando el tono verde del LCD convencional, para utilizarse en soldaduras: Electrodo, Argón/Helio, MIG/MAG, WIG/TIG, soldadura con Plasma y procesos de Oxicorte, campo visual 92x42 mm, suspensión ajuste ratch (perilla), opera con células solares y 1 batería CR2032, material polipropileno ignífugo negro, Con tres tipos de ajustes

1. Ajuste Sensibilidad
2. Ajuste de tiempo de retardo mínimo 0.1 máximo 1.0 segundo
3. En pasivo sombra 4 , en activo sombra ajustable de 9 a 13

Tiempo de reacción 0.04 ms, protección UV IR DIN16. Peso 0.523 kg  
Cumple Reglamento (UE) 2016/425

Norma:  
EN ISO 16321  
EN 379: 2003+A1:2009



### PORTA VISOR BULLARD COD. SENTINEL-1

- Protector de corona ABS negro, protector facial.
- El trinquete Sure-Lock ajusta la diadema a tamaños de 6-1/2 a 8.
- Ofrece el valor definitivo en protección facial ligera y cómoda.
- Protector de corona que ayuda a proteger la frente.
- Se adapta fácilmente tanto a la protección primaria de los ojos como a los respiradores de media cara.

EN 166: 2001

Marca Climax

**PORTA VISOR BULLARD DIELECTRICO BULLARD PARA MONTAR EN CASCO COD. 400**

Los porta-visores de la línea dieléctrica de nylon ofrecen protección y versatilidad combinado con comodidad. son resistentes a la corrosión y al calor y son ideales para la manipulación química y de esmerilado. (no incluye el casco ni el visor).

- Para ser usado con casco bullard y otros.
- Ajuste seguro sobre el casco.
- Fabricado en USA

Marca Bullard

**PORTA VISOR SAFETY#1 COD. VHR**

- Construido de plástico ABS.
- Suspensión de ajuste ratch (perilla).
- Correa superior ajustable para mayor comodidad.
- Banda muy suave acolchonada para absorber sudor.
- Ajustes laterales para un mejor ajuste de la posición del visor.
- Funciona con la mayoría de visores.

Marca SAFETY#1

**PORTA VISOR BULLARD METÁLICO PARA MONTAR EN CASCO COD. 100G**

Soporte metálico para montar la pantalla facial a cualquier casco de seguridad estándar.

Brinda al usuario protección facial y craneana simultáneamente. Fabricado en aluminio lo que le da una gran resistencia a altas temperaturas.

5 botones de anclaje universal.

Articulado para subir y bajar la pantalla facial.

Ajuste a presión con resorte sobre el casco.

No incluye visor.

Marca Bullard

**PORTAVISOR UVEX BIONIC CLARO XTR COD. S8510**

- El diseño de escudo completo proporciona protección incorporada para la barbilla y una cobertura extendida en la parte superior de la cabeza; protege contra objetos que caen o vuelan, impactos, salpicaduras químicas y escombros en el aire; color negro mate.
- La excelente óptica proporciona una mayor visibilidad; visera de policarbonato transparente con capa anti-empañamiento / dura; Espuma de celda trasera cómoda y diseño ligero, equilibrado y ergonómico para un uso prolongado.
- El arnés de trinquete fácil de ajustar asegura un ajuste cómodo y seguro; el arnés altamente ajustable inclina la visera más cerca o más lejos de la cara para preferencia y aplicación; 2,784 posiciones posibles totales.
- Visera fácilmente reemplazable.
- Debe usarse con gafas de seguridad o gafas protectoras; se ajusta cómodamente con la mayoría de las gafas y respiradores; 100% dieléctrico (sin partes metálicas).
- Cumple con los estándares ANSI Z87+ y CSA Z94.3

Marca Uvex

**VISOR CLARO BULLARD DE 60  
MILÉSIMAS COD. 860P**

Visor Bullard de Policarbonato incoloro preformado de 60 milésimas.  
Resistencia a temperatura y químicos. preformado con calor.  
Medida 8" x 15".  
Adaptable a la mayoría de porta visores.  
Cumple ANSI Z87.1+

Marca Bullard

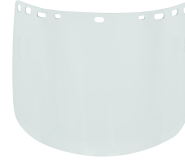
**VISOR CLARO BULLARD TRITAN COD.  
840T**

Visor Bullard TRITAN incoloro preformado de 40 milésimas.  
Resistencia a temperatura y químicos. preformado con calor.  
Medida 8" x 15".  
Adaptable a la mayoría de porta visores.  
Cumple ANSI Z87.1+

Marca Bullard

**VISOR CLARO DE POLICARBONATO  
SAFETY#1 COD. VPC1**

Visor claro preformado de policarbonato de 1 mm.  
Resistencia a impactos y temperatura.  
Adaptable a la mayoría de portavisores.  
Medida 8" x 15".  
Cumple ansi Z87.1+

Marca SAFETY#1

**VISOR DE REPUESTO UVEX BIONIC  
CLARO XTR COD. S8555**

- Visor de repuesto para porta visor UVEX BIONIC.
- La excelente óptica proporciona una mayor visibilidad; visera de policarbonato. transparente con capa anti-empañó / dura.
- Visera fácilmente reemplazable.
- Cumple con los estándares ANSI Z87+ y CSA Z94.3

Marca Uvex



## PROTECCIÓN DE CUERPO



### **CAPA PARA LLUVIA TIPO ABRIGO COLOR AMARILLO COD. CAPA-AM**

Fabricado de PVC con poliéster prensado de 0.3mm.  
Gorro ajustable incorporado.  
Cierre de cremallera.  
Solapa dorsal con ventilación.  
2 bolsillos grandes con solapa.

Marca  
Talla

SAFETY#1  
L, M, XL, XXL

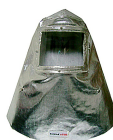

### **CAPUCHA ALUMINIZADA DE KEVLAR FORRO ARAMIDA COD. ESC1003**

- Fabricado en Kevlar aluminizado de 11 oz/yda<sup>2</sup>.
- Con forro antifiama.
- Acabado aluminizado capaz de reflejar el 90% del calor radiante.
- Colgador en la parte superior.
- Careta interna para soporte.
- Con suspensión para ajuste.
- Con 2 tirantes internos para ajuste en brazos con broches de presión.
- Cubre cabeza, hombros y pecho.
- Protector facial transparente de policarbonato de 3 mm.
- Ensamblado con hilo kevlar.

Marca

Romak



### CHAQUETA ALUMINIZADA DE KEVLAR FORRO ARAMIDA COD. SAC1003-13

- Fabricado en kevlar aluminizado de 11 oz/yda2.
- Largo 80 cm.
- Acabado aluminizado capaz de reflejar el 90% del calor radiante.
- Forro de lana antifiama.
- Retardante al fuego.
- Resistente al rasgado.
- Cuello tipo mao fabricado con tela antifiama..
- Sistema de cierre mediante broches de presión.
- solapa para cubrir broches.

Marca

Romak



### CHUMPA PARA CUARTO FRÍO ROMAK COD. CFR1003D

- Fabricado con tela exterior de nylon impermeable.
- Con un forro intermedio de lana sintética que forma una barrera térmica que disminuye la pérdida de calor del usuario y bloqueando la entrada del frío.
- Bolsa en manga derecha para termómetro y pluma.
- Bolsas térmicas al frente para manos.
- Bolsa superior multiusos.
- Solapa delantera de 2" de ancho, impide entrada del frío.
- Doble sistema de cerrado con zipper de uso rudo marca ykk® y broches de presión.
- No incluye gorro (se vende por separado CFR1008)

Marca

Romak



### CHAQUETA DE PVC CHEMTEX COD. 71032

- Material: PVC sobre nylon poliéster - grueso 35mm,
- Color: Verde.
- Cumple con astm d6413-99
- Codos reforzados para prevenir rasgaduras.
- Zipper y broches de presión para un mejor cierre.
- Chaqueta con aleta de tormenta en el frente.

Marca

Ansell



### COVERALL DE PVC CHEMTEX COD. 71022

- Material: pvc sobre nylon poliéster - grueso 35mm.
- Volor: Verde.
- Cumple con astm d6413-99.
- Rodillas, codos, y área de la entrepierna reforzados para prevenir rasgaduras.
- Broches de presión ajustables en la cintura para el ajuste perfecto.

Marca

Ansell



### DELANTAL DE POLIURETANO 45" AMARILLO COD. 56-801

- Dondequiera que aceite, grasa y químicos estén presentes, los mandiles Ansell ayudan a los trabajadores a mantenerse limpios y protegidos del contacto dañino.
- Estos mandiles son excepcionalmente resistentes a la abrasión, químicos, aceites y grasas.
- La construcción de poliuretano es fuerte, resistente y ofrece resistencia sobresaliente al desgarramiento, perforación y aún así permanece flexible en temperaturas frías.
- Las cintas del cuello y cintura están selladas dieléctricamente y son fáciles de mantener limpias, resisten el desgarramiento mientras que las cintas del cuello presentan una hebilla de plástico no corrosiva, no absorbente para un ajuste más cómodo.
- Los estilos de peto en dos tallas con lazos ajustables aseguran un ajuste óptimo para una amplia variedad de usuarios. Estos mandiles son suaves, cómodos y fáciles de limpiar.
- Medidas 34" x 45"

Marca Ansell



### DELANTAL DE PVC 18MIL 44" DE LARGO VERDE COD. 56-100

- Brinda una protección en el pecho del usuario contra salpicaduras de químicos, fábrica de vinilo virgen de la más de alta calidad.
- PVC de 18-mil de grosor sin forro de tela para evitar la contaminación.
  - Borde liso proporciona facilidad para limpiarlo y flexibilidad.
  - Ojales de PVC de 40mil soldados al delantal para mayor resistencia y larga vida.
  - Cuerdas cruzadas extra-largas de nylon que proveen un fácil ajuste y confort.
  - Resistencia superior a los productos químicos, a tirones y a la abrasión.
  - Medidas 33" x 44".

Marca Ansell



### DELANTAL DE PVC 18MIL 44" DE LARGO BLANCO COD. 56-101

- Brinda una protección en el pecho del usuario contra salpicaduras de químicos, ideal para el manejo de alimentos. fabricado de vinilo virgen de la más de alta calidad.
- PVC de 18-mil de grosor sin forro de tela para evitar la contaminación.
  - Borde liso proporciona facilidad para limpiarlo y flexibilidad.
  - Ojales de PVC de 40mil soldados al delantal para mayor resistencia y larga vida.
  - Cuerdas cruzadas extra-largas de nylon que proveen un fácil ajuste y confort.
  - Resistencia superior a los productos químicos, a tirones y a la abrasión.
  - Medidas 33" x 44".

Marca Ansell



### GORRO DE NOMEX ROSTRO COMPLETO NBPACIA COD. KN51

- Gorro de NOMEX NBPACIA estirable de 2 capas y hombreras de 1 capa
- Color: Blanco.
- Resistente a la flama.
- Lavable.
- Abertura de para rostro.
- Las 2 capas desempeño NFPA 70E 13 cal/cm2 (HRC 2).
- Certificado NFPA 1971-2018 UL, Cumple CAL-OSHA, OSHA

Marca Majestic



### GORRO DESMONTABLE PARA PARKA CAZADORA COD. CFR1008D

- Gorra desmontable mediante broches de presión.
- Complemento para las chamarras tipo cazadora y corta.
- Cordón para ajuste en cara.

Marca Romak



### GORRO PASAMONTAÑAS PARA CUARTO FRÍO ROMAK COD. CFR1035D

- Fabricado en felpa polar.
- Protege los oídos, nariz y boca.
- Protección hasta el cuello.
- Color negro.

Marca Romak



### MANTA PARA SOLDADOR FIBRA DE VIDRIO 6 X 6 PIES COD. 52002

Manta de 6 pies x 6 pies color blanco con ojales, espesor de 0.08" Fabricada de fibra de vidrio de 35 oz, tratada térmicamente y sin recubrimiento, que protege contra chispas de soldadura, salpicaduras y partículas de esmerilado. Aprobada FM como cortina de soldadura. Adecuado para soldadura de servicio medio con una temperatura de trabajo de 550 °C (1000 °F). Protección del plano vertical. Cumple o supera los requisitos de ANSI/FM 4950, California Fire Marshall y NFPA 701 para resistencia a las llamas.

Marca Radnor



### PANTALÓN DE PVC CHEMTEX COD. 71050

- Material: pvc sobre nylon poliéster - grueso 35mm
- Color: Verde.
- Cumple con ASTM d6413-99
- Rodilleras y área de la entrepierna reforzados para prevenir rasgaduras.
- Broches de presión ajustables en la cintura para el ajuste perfecto.
- Chaqueta con aleta de tormenta en el frente.

Marca Ansell



### PANTALÓN ALUMINIZADO DE KEVLAR FORRO ARAMIDA COD. PAN1003-13

- Fabricado en kevlar aluminizado de 11 oz/yda2.
- Forro de lana antifiama.
- Acabado aluminizado capaz de reflejar el 90% del calor radiante.
- Retardante al fuego.
- Resistente al rasgado.
- Con tirantes de 2" con hebilla para ajuste.
- Con broches de presión.
- Elástico a los costados para mejor ajuste.
- Ensamblado con hilo de kevlar.

Marca Romak



### POLAINA DE CUERO PARA SOLDADOR COD. POLAINA

Polaina para soldar fabricada en crupón vacuno. con cubre botas y cierres de velcro.

Marca SAFETY#1



### TRAJE ANSELL MICROGARD 2300 COD. YY23-T-38-132

Traje para protección de salpicaduras de químicos Microgard Alphatech 2300 plus, tipo 3. Color amarillo, con gorro, cremallera delantera bidireccional. Posee una solapa cubrecremallera resellable, goma para los pulgares, elástico en su capucha, cintura, puños y tobillos, tiene una costura taped, anti estático. Disponible en talla L y XL

Marca Ansell



### TRAJE DE 2 PIEZAS PARA LLUVIA AMARILLO COD. TPLLA2P

Material de poliéster 190T con revestimiento de PVC resistente al agua. Color amarillo. Construcción: Cosido termo sellado. Chaqueta con capucha con cordón y cierre de cremallera. Solapa dorsal con ventilación y malla en el interior. Manga larga con puños elásticos. 2 grandes bolsillos con solapa. Pantalón elástico en la cintura con tobillo ajustable.

Marca SAFETY#1  
 Talla L, M, XL, XXL



### TRAJE DESECHABLE COD. MICROPORUS

Material no tejido SF-TPU microporous fabricado para la protección de partículas y neblinas.

- Con gorro elástico.
- Elástico de las muñecas y tobillos.
- Color blanco.
- Peso de 50 gramos.

Marca SAFETY#1  
 Talla L, M, XL



### TRAJE PARA LLUVIA SAFETY#1 HI-VIZ AMARILLO CON REFLECTIVO COD. HVTPLAM

- Material poliéster con revestimiento de PVC resistente al agua, muy liviano y muy duradero.
- Chaqueta con cierre de cremallera y aleta anti tormenta con broches a presión.
- Gorro ajustable con cordón, con bolsa en el cuello para guardarlo.
- Ventilación en espalda.
- Costuras con hilo termoselladas.
- 2 Franjas reflectivas.
- Pantalón con elástico en la cintura.

Marca SAFETY#1  
 talla-letra M, L, XL



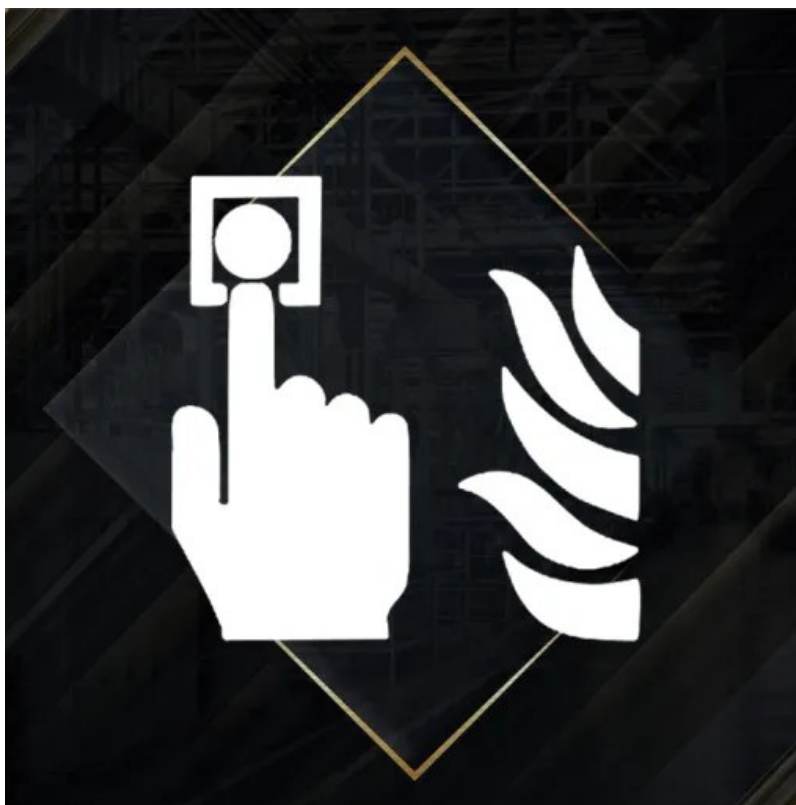

## PROTECCIÓN DE INCENDIOS



### **ADAPTADOR DDE ROSCA 1½" NPT(H) A NST(M) COD. A93Y001**

- Adaptador de hembra a macho.
- Convierte rosca de tubería a rosca NST (manguera).
- Construcción de bronce fundido.
- Rosca hembra NPT de tubería.
- Rosca macho de 1½" NST de manguera.

Marca

Giacomini

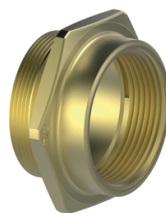

### **ADAPTADOR DE ROSCA 2½" NPT(H) A NST(M) COD. A93Y026**

- Adaptador de hembra a macho.
- Convierte rosca de tubería a rosca nst (manguera).
- Construcción de bronce fundido.
- Rosca hembra NPT de tubería.
- Rosca macho de 2½" NST de manguera.

Marca

Giacomini



### ANTORCHA DE GOTEO DE 5 LTS. FORESTAL COD. DHP 096

Las medidas de la antorcha de goteo y los materiales se apegan a la especificación del servicio forestal de Estados Unidos, asimismo cuenta con un doble fondo que brinda mayor seguridad para el usuario en caso de cualquier golpe al tanque. Capacidad del tanque 1.25 (5 litros) galones, el tubo alimentador se puede guardar dentro del tanque cuando no se esté utilizando la antorcha con la finalidad de ahorrar espacio y poder proteger el mismo tubo. Asimismo cuenta con una válvula que permite regular la presión interna del tanque. La antorcha debe ser utilizada con una mezcla de Gasolina y Diesel (relación 3 a 1).

Marca **Fire Hunter**



### BASE HIDRANTE Y 4" X 2 SALIDAS 2 1/2" NPT COD. A97Y001

Conexiones de bomberos para techo de salida (macho), requeridas para servicio clase I y clase III, sirviendo como una fuente de agua para el servicio de extinción de incendios, Cada salida debe ser capaz de suministrar un caudal mínimo de 250 gpm y son controlados por válvulas de manguera de ángulo o recta. La válvula de control puede unida directamente a la salida macho o instalada en una posición remota y controlada por medios externos. No hay clapetas en cualquier conexión de salida. En los edificios equipados con bombas de fuego, estas salidas o "bocas" pueden utilizarse como una conexión de prueba de bomba de incendio para la realización de pruebas de flujo. Son una fuente de agua para activar el servicio de extinción de fuego atacar un incendio en o por debajo de la azotea de un edificio. Entrada 4 pulgadas NPT x 2 salidas de 2 1/2 pulgadas NPT

Marca **Giacomini**



### BATEFUEGO FORESTAL CON MANGO DE MADERA Y HOJA DE ACRÍLICO NEGRO COD. DHP 057

Esta herramienta se utiliza para sofocar incendios en pastos y malezas bajas. Cuenta con un mango largo para poder tener una distancia de seguridad entre el operativo y el fuego que se está combatiendo.

Marca **Fire Hunter**



### BOQUILLA CONTRA INCENDIOS 1 1/2 BRONCE COD. A7BY001

- Construcción de bronce robusto.
- Ajustable de chorro directo a neblina y cierre de flujo.
- Rosca NST de 1 1/2".
- Flujo 110 galones por minuto.
- Protector de hule en la punta para golpes.
- Aprobada FM, Listada UL y ULC

Marca **Giacomini**



### BOQUILLA CONTRA INCENDIOS 2 1/2 BRONCE COD. A7BY011

- Construcción de bronce robusto.
- Ajustable de chorro directo a neblina y cierre de flujo
- Rosca NST de 2 1/2".
- Flujo 273 galones por minuto.
- Protector de hule en la punta para golpes.
- Listada UL y ULC

Marca **Giacomini**



### BOQUILLA TIPO PISTOLA DE FLUJO REGULABLE 1 1/2" COD. 366

- Boquilla de flujo ajustable 30-60-95-125 gpm.
- Alimentación 1.5".
- Construcción liviana de aluminio resistente.
- Galonaje constante selecciona---el flujo permanece constante en todas las patrones.
- Cambio de flujo y de chorro sin cerrar el agua.
- Chorro de calidad aunque haya poca presión.
- Anillo dentado formador de neblina reemplazable.
- Excelente para usarse con eductores y tubos de espuma.
- Cumple todos los aspectos de la norma nfpa 1964.
- Aprobada por FM.



### CARRETE RACK PARA MAGUERA CONTRA INCENDIO 26" COD. FHR-V5

Carrete (rack) de 26 pulgadas para enrollar mangueras contra incendios para montar en pared

- Capacidad 300 pies de 1½ pulgadas o 150 pies de 2½ pulgadas Sj. o 200 pies de 1½ pulgadas o 100 pies de 2½ pulgadas Dj.
- Color rojo fabricado en acero.
- Diseño abatible para usar menos espacio.
- Sistema enrollable que no causa daño a las mangueras y alarga su vida.
- Peso 21.65 lbs

Marca Dixon

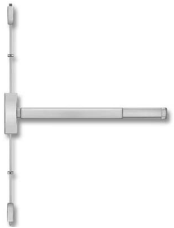

### CHAPA DE PÁNICO VERTICAL COD. 520VAL

Chapa de panico para puerta de emergencia

- Para ser instalada en puertas de dos hojas.
- Fabricada en aluminio.
- La unidad horizontal se puede ajustable a puertas de 25" a 36"
- Acabado plata.

Marca S.Parker



### CASCO DE BOMBERO TERMOPLÁSTICO ROJO COD. LTXRD

- Fabricado en termoplástico de alto impacto.
- Forrado interiormente.
- Color rojo.
- Cintas reflejante 3m scotch-lite.
- Sistema ratchet ajustable recubierto en cuero.
- Arnés de amortiguación de 6 puntos de apoyo.
- Protector de cuello y nuca fabricado en tela de Nomex III a®.
- Sujetador de barbiquejo en nomex® de dos puntos con accesorio de desenganche rápido metálico.
- Visor en policarbonato de 4" visibilidad máxima.
- Cero distorsiones, resistencia a la reflectividad a 260 ° C.
- Colgador metálico.

Marca Bullard



### CHAQUETA DE BOMBERO NOMEX AMARILLA COD. BOM1001-S

Fabricada con materiales que cubren o exceden los estándares de la NFPA

Capa exterior: tela nomex 100 % de 7.5/yd2 en color amarillo, con repelente al agua. nota: estas telas cubren o exceden los estándares de la nfpa.

Capa termica: xtra-lite de 7.25 oz/yd2. desmontable fabricada en nomex 100% aramida de 7.25 oz/yd2.

Capa de humedad: membrana laminada que evita la penetración del agua y el vapor.

La barrera térmica y barrera de humedad cosidas entre si formando una sola pieza, desmontable de la capa exterior mediante velcro de 1".

Cuello: extra alto de 4" con capa térmica y capa de humedad.

Tapa boca: funciona con una capa extra unida al cuello para protección de boca y garganta, su cierre es de velcro de nomex. con capa térmica y de humedad.

mangas: fabricada en diseño ergonómico curvo con terminación de arashield en el puño para protección al desgaste.

Solapa de chaqueta: solapa al frente del chaquetón de 5" de ancho con 4 capas de tela, 2 de nomex, 1 capa térmica y otra capa de humedad, esta solapa es cosida con doble Costura con hilo nomex.

Zipper, gancho y felpa de nomex: sistema de cierre mediante zipper de nomex, así como Una tira vertical de velcro de nomex de 1" de ancho.

Bolsas exteriores: 2 bolsas tipo parche de 10"x10" con solapa protectora sistema de drenado.

Bolsa interior: multiusos fabricada en forro de nomex.

Pozo de agua: puño de kevlar tipo resorte de 5" de largo, sello con capa de humedad

Cinta: limón-plata-limón 2", marca 3m scotchlite nfpa

Hilo ensamble: hilo de kevlar y nomex.

Marca Romak



### EDUCTOR DE ESPUMA EN LÍNEA COD. #201

- Agregable a la boquillas Protek de 1.5" o 2.5".
- Rosca hembra NST de 1.5" giratoria y salida rosca macho NST de 1.5"
- Fabricado completamente de bronce robusto.
- Manguera succionadora de pvc reforzado para evitar torceduras.
- Válvula check previene que el agua entre a concentrado de espuma.
- Dispositivo dosificador desmontable para limpiarlo fácilmente.
- 5 Tipos de ajustes: 0.5%, 1%, 3%, 6% y 0 (apagado).

Marca Protek Fire



### ENTRADA ANGULAR AUXILIAR 2 2 1/2" NST SALIDA 4" NPT COD. A96Y001

Conexión siamesa de dos vías de entrada giratorias hembras de 2 1/2" NST, utilizadas como conexión de entrada auxiliar proveyendo un caudal mínimo de 500 gpm para el suministro suplementario de agua para el sistema contra incendio. La clapeta oscilatoria provee un paso de agua completo. Su diseño expuesto permite un método económico para cumplir los requerimientos de entrada del departamento de bomberos. Estas conexiones comúnmente son instaladas en el costado de los edificios (A95), pero también puede ser colocada de forma remota al edificio (A96). Estas son conocidas como conexiones para el departamento de bomberos de "banqueta" o "independientes". el estándar NFPA 13 requiere que la conexión para el departamento de bomberos este ubicado en la calle al lado de los edificios, pero hay situaciones en las cuales esta localización no es práctica (como en grandes centros comerciales) lo que permite que se adopte la solución de la A96.

Marca Giacomini

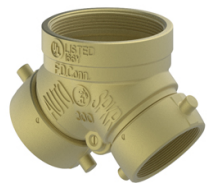

### ENTRADA AUXILIAR 2 2 1/2" NST SALIDA 4" NPT COD. A95Y001

Conexión siamesa de dos vías de entrada giratorias hembras de 2 1/2" NST, utilizadas como conexión de entrada auxiliar proveyendo un caudal mínimo de 500 gpm para el suministro suplementario de agua para el sistema contra incendio. La clapeta oscilatoria provee un paso de agua completo. Su diseño expuesto permite un método económico para cumplir los requerimientos de entrada del departamento de bomberos. Estas conexiones comúnmente son instaladas en el costado de los edificios (A95), pero también puede ser colocada de forma remota al edificio (A96). Estas son conocidas como conexiones para el departamento de bomberos de "banqueta" o "independientes". el estándar NFPA 13 requiere que la conexión para el departamento de bomberos este ubicado en la calle al lado de los edificios, pero hay situaciones en las cuales esta localización no es práctica (como en grandes centros comerciales) lo que permite que se adopte la solución de la A96.

Marca Giacomini



### EXTINTOR DE CO2 DE 10LBS. AMEREX COD. 330

Un extintor de dióxido de carbono se descarga como una nube blanca de "nieve" que ahoga el fuego desplazando el oxígeno. Es eficaz para líquidos inflamables de Clase B y no es conductor eléctricamente. El dióxido de carbono es un gas limpio, no contaminante e inodoro. Este extintor viene con un cilindro de aluminio sin óxido, construcción de válvulas totalmente metálicas y un diseño de presión almacenada. Tiene un rango de temperatura de -22°F a 120°F y una garantía del fabricante de 5 años. También cumple con muchos requisitos de equipamiento médico hospitalario, lo que lo convierte en una excelente opción en el sector médico. Alcance: 3-8 pies. Tiempo de descarga: 11 segundos. Incluye gancho para colgarlo a la pared. Diseño: Manguera y corneta. Clasificación UL & ULC: 10B:C. Cumple NFPA 10, Certificado ISO-9001/ISO14001 Fabricado en USA.

Marca Amerex



**EXTINTOR DE CO2 DE 5LBS. AMEREX  
 COD. 322**

Un extintor de dióxido de carbono se descarga como una nube blanca de "nieve" que ahoga el fuego desplazando el oxígeno. Es eficaz para líquidos inflamables de Clase B y no es conductor eléctricamente. El dióxido de carbono es un gas limpio, no contaminante e inodoro. Este extintor viene con un cilindro de aluminio sin óxido, construcción de válvulas totalmente metálicas y un diseño de presión almacenada. Tiene un rango de temperatura de -22°F a 120°F y una garantía del fabricante de 5 años. También cumple con muchos requisitos de equipamiento médico hospitalario, lo que lo convierte en una excelente opción en el sector médico. Alcance: 3-8 pies. Tiempo de descarga: 9 segundos. Incluye gancho para colgarlo a la pared. Diseño: Tubo y corneta. Clasificación UL & ULC: 5B:C. Cumple NFPA 10, Certificado ISO-9001/ISO14001 Fabricado en USA.

Marca Amerex



**EXTINTOR DE PQS ABC DE 10LBS.  
 VALVULA DE ALUMINIO AMEREX COD.  
 B456**

Los extintores ABC o multiusos utilizan un químico monofosfato de amonio especialmente fluidizado y siliconado. Aísla químicamente los fuegos de Clase A fundiéndose a aproximadamente 350°F y recubre la superficie sobre la que se aplica. Ahoga y rompe la reacción en cadena de los incendios de Clase B y no conduce electricidad de vuelta al operador. El extintor químico seco ABC viene con un cilindro de acero estirado fiable, construcción totalmente metálica de válvulas y un diseño de presión almacenada. Tiene un rango de temperatura de -65°F a 120°F y una garantía del fabricante de 6 años. Material de la válvula: Cuerpo de válvula de aluminio anodizado, maneta y palanca. Alcance: 15-21 pies. Tiempo de descarga: 22 segundos. Incluye gancho para colgarlo a la pared. Diseño: Manguera con boquilla. Clasificación UL & ULC: 4A:80B:C. Cumple NFPA 10, Certificado ISO-9001/ISO14001 Fabricado en USA.

Marca Amerex



**EXTINTOR DE PQS ABC DE 20LBS.  
 VALVULA DE BRONCE AMEREX COD. 423**

Los extintores ABC o multiusos utilizan un químico monofosfato de amonio especialmente fluidizado y siliconado. Aísla químicamente los fuegos de Clase A fundiéndose a aproximadamente 350°F y recubre la superficie sobre la que se aplica. Ahoga y rompe la reacción en cadena de los incendios de Clase B y no conduce electricidad de vuelta al operador. El extintor químico seco ABC viene con un cilindro de acero estirado fiable, construcción totalmente metálica de válvulas y un diseño de presión almacenada. Tiene un rango de temperatura de -65°F a 120°F y una garantía del fabricante de 6 años. Material de la válvula: De alta resistencia cuerpo de válvula de bronce cromado la palanca y mango. Alcance: 15-21 pies. Tiempo de descarga: 30 segundos. Incluye gancho para colgarlo a la pared. Diseño: Manguera con boquilla. Clasificación UL & ULC: 10A:120B:C. Cumple NFPA 10, Certificado ISO-9001/ISO14001 Fabricado en USA.

Marca Amerex



**EXTINTOR DE PQS ABC DE 5LBS.  
 VALVULA DE ALUMINIO AMEREX COD.  
 B402T**

Los extintores ABC o multiusos utilizan un químico monofosfato de amonio especialmente fluidizado y siliconado. Aísla químicamente los fuegos de Clase A fundiéndose a aproximadamente 350°F y recubre la superficie sobre la que se aplica. Ahoga y rompe la reacción en cadena de los incendios de Clase B y no conduce electricidad de vuelta al operador. El extintor químico seco ABC viene con un cilindro de acero estirado fiable, construcción totalmente metálica de válvulas y un diseño de presión almacenada. Tiene un rango de temperatura de -65°F a 120°F y una garantía del fabricante de 6 años. Material de la válvula: Cuerpo de válvula de aluminio anodizado, maneta y palanca. Alcance: 12-18 pies. Tiempo de descarga: 14 segundos. Incluye bracket para colgarlo a la pared o carro. Diseño: Manguera con boquilla. Clasificación UL & ULC: 3A:40B:C. Cumple NFPA 10, Certificado ISO-9001/ISO14001 Fabricado en USA.

Marca Amerex



## GUARDA LLAVE DE EMERGENCIA COD. KB

- Fabricada con plástico duradero abs.
- Diseño de 2 piezas que permite un acceso fácil en emergencias.
- La tapadera de polietileno se rompe dentro de la caja
- Medida 4 1/4" x 1 1/4"
- Color rojo.

Marca Brooks



## MANGUERA CONTRA INCENDIOS DE UNA CAMISA 1 1/2" X 100' ALU COD. 15S5100WAL

Manguera de presión media para combate de incendios de una camisa, forro interior de caucho camisa fabricada de hilo 100% poliéster de alta resistencia a la tensión con tubo interior de caucho EPDM.

- Es fabricada de acuerdo con la norma NFPA 1962, última edición.
- Presión de trabajo de 250 psi, presión de prueba 500 psi.
- Acoples de aluminio rosca NH/NST.
- Color blanco,
- Diámetros 1 1/2".
- Longitudes 100 pies.

Marca Superior Fire Hose



## MANGUERA CONTRA INCENDIOS DE UNA CAMISA 2 1/2" X 50' ALU COD. 25S550WAL

Manguera de presión media para combate de incendios de una camisa, forro interior de caucho camisa fabricada de hilo 100% poliéster de alta resistencia a la tensión con tubo interior de caucho EPDM.

- Es fabricada de acuerdo con la norma NFPA 1962, última edición.
- Presión de trabajo de 250 psi, presión de prueba 500 psi.
- Acoples de aluminio rosca NH/NST.
- Color blanco.
- Diámetros 2 1/2"
- Longitud 50 pies.

Marca Superior Fire Hose



## MANGUERA CONTRA INCENDIOS DOBLE CAMISA 1 1/2" X 100' ALU COD. 15D8100WAL

Manguera para combate de incendios de doble camisa, forro interior de caucho. camisa fabricada de hilo 100% poliéster de alta resistencia a la tensión con tubo interior de caucho EPDM inyectado.

- Es fabricada de acuerdo con la norma NFPA 1962, última edición.
- Presión de trabajo 400 psi, presión de prueba 800 psi.
- Acoples de aluminio rosca NH/NST.
- Color blanco.
- Diámetros 1 1/2".
- Longitud 100 pies.

Marca Superior Fire Hose



## MANGUERA CONTRA INCENDIOS DOBLE CAMISA 1 1/2" X 50' ALU COD. 15D850WAL

Manguera para combate de incendios de doble camisa, forro interior de caucho. camisa fabricada de hilo 100% poliéster de alta resistencia a la tensión con tubo interior de caucho EPDM inyectado.

- Es fabricada de acuerdo con la norma NFPA 1962, última edición.
- Presión de trabajo 400 psi, presión de prueba 800 psi
- Acoples de aluminio rosca NH/NST
- Color blanco
- Diámetros 1 1/2"
- Longitud 50 pies



## MANGUERA CONTRA INCENDIOS DOBLE CAMISA 2 1/2" X 50' ALU COD. 25D850WAL

Manguera para combate de incendios de doble camisa, forro interior de caucho. camisa fabricada de hilo 100% poliéster de alta resistencia a la tensión con tubo interior de caucho EPDM inyectado.

- Es fabricada de acuerdo con la norma NFPA 1962, última edición.
- Presión de trabajo 400 psi, presión de prueba 800 psi.
- Acoples de aluminio rosca NH/NST
- Color blanco.
- Diámetros 2 1/2".
- Longitudes 50 pies.

Marca

Superior Fire Hose



### MCLEOD FORESTAL COD. DHP 017

Rastrillo Azadón Mcleod, una combinación de 2 herramientas en 1, de uso rudo para limpieza de áreas grandes y/o realizar líneas corta fuego. En el uso forestal es una de las herramientas más utilizadas por su universalidad de uso en casi cualquier terreno.

Marca

Fire Hunter

Marca

Superior Fire Hose



### MOCHILA ASPERSORA COLAPSABLE PARA INCENDIOS FORESTALES COD. DHP 042

Esta mochila es para el combate y la liquidación de los incendios, la mochila cumple con especificación del servicio forestal de Estados Unidos, la bomba manual está fabricada 100% en acero inoxidable, lo que le da mayor durabilidad y resistencia a los golpes. Cuenta con una boca de carga suficientemente grande para poder realizar la recarga con mayor facilidad. 5 galones de capacidad interna.

Marca

Fire Hunter



### NIPPLE CONVERTIDOR DE ROSCA 1½" NPT(M) A NST(M) COD. A65Y041

- Para montaje de racks de manguera.
- Construcción de bronce fundido.
- Rosca macho de 1½" NPT de tubería.
- Rosca macho de 1½" NST de manguera.

Marca

Giacomini



### PANTALÓN DE BOMBERO NOMEX AMARILLA COD. BOM1001H-P

Fabricada con materiales que cubren o exceden los estándares de la nfpa  
Capa exterior: tela nomex 100 % de 7.5/yd2 en color amarillo, con repelente al agua. nota: estas telas cubren o exceden los estándares de la nfpa.  
Capa termica: xtra-lite de 7.25 oz/yd2. desmontable fabricada en nomex 100% aramida de 7.25 oz/yd2.  
Capa de humedad: membrana laminada que evita la penetración del agua y el vapor.  
la barrera térmica y barrera de humedad cosidas entre si formando una sola pieza, desmontable de la capa exterior mediante velcro de 1".  
Diseño: amplio espacio para movimientos más cómodos, cocido con doble costura engargolada para mayor duración, bastilla reforzada con carnaza.  
Broche del pantalon: sistema de traslape con velcro y contra anillo tipo "d" anti chispa y niquelado resistente a la corrosión.  
Forro interior: es un segundo pantalón interior desmontable integrado a la barrera de vapor.

Marca

Romak



### PULASKI FORESTAL COD. DHP 020

Herramienta de combinación entre azada y hacha, está diseñada para cortar, arrancar y realizar líneas corta fuego en terrenos compactos, rocosos o con maleza. Cabeza forjada de 1 sola pieza y mango de fresno americano.

Marca **Fire Hunter**



### RASTRILLO FORESTAL TIPO JIM-GEM FYRAKE CON 4 DIENTES COD. DHP 021 02

Rastrillo para hacer corta fuegos, sirve para rastrillar suelo mineral, cavar, rodar troncos y cortar maleza. Cuenta con un mango de fresno americano por su flexibilidad y su resistencia a los impactos.

Marca **Fire Hunter**



### REDUCTOR DE BRONCE 2 1/2 A 1 1/2 ROSCA NST COD. A75Y001

- Presión 300psi.
- Construcción de bronce fundido.
- Rosca nst de manguera.
- Rosca hembra de 2 1/2" NST.
- Rosca macho de 1 1/2" NST.

Marca **Giacomini**



### SIRENA DE EVACUACIÓN ELÉCTRICA 120DB MONO 72 COD. SLA-0001

Sirena de evacuación eléctrica

- Diseño a prueba de agua.
- Facil de instalar.
- Potente sonido de 120 dB
- Funciona a 110VAC.
- Temperatura de funcionamiento: -30°C a +40°C
- Clasificación IP: IP65
- Entradas de cable: 1
- Peso: 1.7 Kg.

Marca **Klaxon**



### SIRENA DE EVACUACIÓN ELÉCTRICA 125DB SO4 COD. SLC-0002

Sirena de evacuación eléctrica

- Impulsada por motor resistente a la intemperie.
- Diseñada para el montaje vertical.
- Fabricado en aluminio fundido, robusto de construcción y de larga vida útil a la intemperie.
- Potente sonido de baja frecuencia de más de 125 dB 900 Hz.
- Funciona a 240VAC.
- Temperatura de funcionamiento: -30°C a +45°C
- Clasificación IP: IP55
- Entradas de cable: 1
- Peso: 4.5 Kg.

Marca **Klaxon**



### TAPÓN DE BRONCE 1 1/2 ROSCA NST COD. A80Y001

- Construcción de bronce fundido.
- Rosca hembra NST de manguera de 1 1/2".
- Incluye empaque y cadena.

Marca **Giacomini**





**TAPÓN DE BRONCE DE 2½" NST(H) COD. A80Y011**

- Construcción de bronce fundido.
- Rosca hembra nst de manguera de 2½".
- Incluye empaque y cadena.

Marca Giacomini



**TAPÓN DE PLÁSTICO DE 2½" NST(H) COD. A80PY011**

- Construcción de plástico ABS rojo.
- Rosca hembra NST de manguera de 2½".
- Incluye empaque y cadena.

Marca Giacomini



**TAPÓN PLÁSTICO 1½ ROSCA NST COD. A80PY001**

- Construcción de plástico ABS rojo.
- Rosca hembra NST de manguera de 1½".
- Incluye empaque y cadena.

Marca Giacomini



**VÁLVULA DOBLE HEMBRA 1½" NPT SALIDA 1½" NPT COD. A55Y001**

Válvula para manguera de latón forjado, con patrón angular para el control del flujo de agua desde la tubería usualmente en columnas verticales hasta la válvula.

Se utiliza en el ensamble de un gabinete para mangueras contra incendio o como una conexión de salida a del departamento de bomberos.

Rosca hembra NPT y salida con rosca hembra NPT.

Presión nominal de 300 PSI.

Con manecilla pintado en color rojo.

Marca Giacomini



**VÁLVULA HEMBRA 1½" NPT SALIDA MACHO 1½" NST COD. A56Y001**

Válvula para manguera de latón forjado, con patrón angular para el control del flujo de agua desde la tubería usualmente en columnas verticales hasta la válvula.

se utiliza en el ensamble de un gabinete para mangueras contra incendio o como una conexión de salida para el departamento de bomberos.

Rosca hembra NPT y salida con rosca macho para manguera NST.

Presión nominal de 300 PSI.

Manecilla pintado en color rojo.

Marca Giacomini



**VÁLVULA HEMBRA 2½" NPT SALIDA MACHO 2½" NST COD. A56Y005**

Válvula para manguera de latón forjado, con patrón angular para el control del flujo de agua desde la tubería usualmente en columnas verticales hasta la válvula.

Se utiliza en el ensamble de un gabinete para mangueras contra incendio o como una conexión de salida para el departamento de bomberos.

Rosca hembra NPT y salida con rosca macho para manguera NST.

Presión nominal de 300 IPSI.

Manecilla pintado en color rojo.

Marca Giacomini

**Y SIAMÉS GIACOMINI (1) 2<sup>1</sup>/<sub>2</sub>" X (2) 1<sup>1</sup>/<sub>2</sub>"  
CON VÁLVULAS COD. A99X001**

Válvulas esfera de guía tipo y de ¼ de vuelta, provee dos conexiones de manguera:

- Rosca hembra giratoria de latón forjado cromado de 2 1/2".
- Dos conexiones macho en bronce forjado cromado para manguera de 1-1/2".
- Cuerpo principal de bronce fundido pintado en rojo.
- Cuerpo de las válvulas esfera en bronce forjado pintado en rojo.
- Presión nominal 300 psi.

Marca

Giacomini

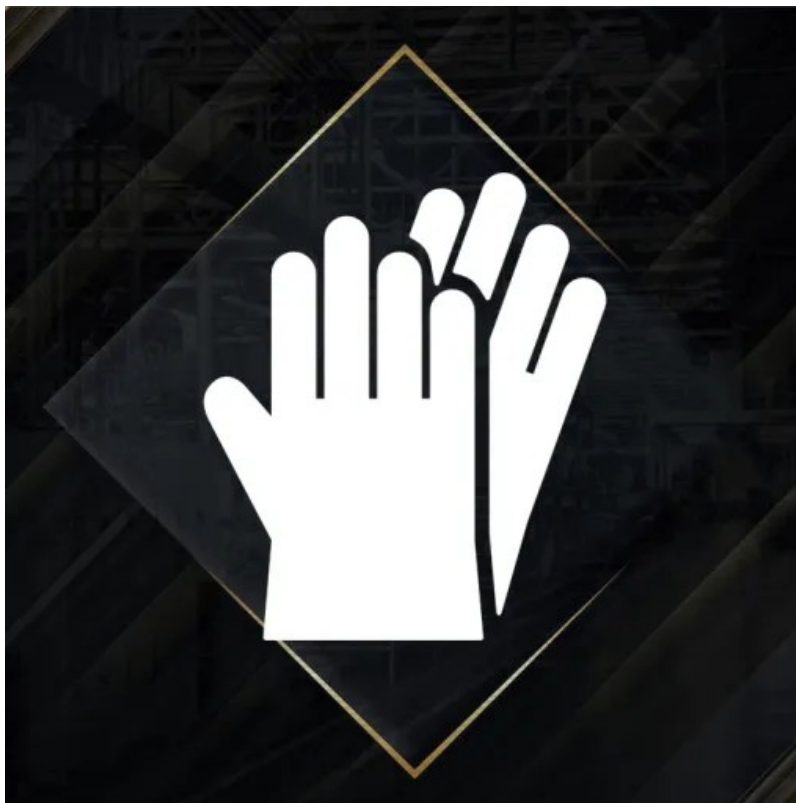

## PROTECCIÓN DE MANOS



### **GUANTE CON SOPORTE JERSEY RECUBIERTO DE NITRILO AZUL ACTIVARMR HYCRIN COD. 27-805**

Un guante robusto para actividades pesadas: tres veces más duradero que los guantes de piel más resistentes. Fórmula de nitrilo exclusiva de Ansell. Excepcional resistencia a objetos cortantes y abrasivos. Más resistente y más flexible que el PVC. Muy resistente a la penetración de grasa o aceite. No se deteriora como el cuero o el algodón. Fabricado sin siliconas. Garantía de limpieza para metalurgia y automoción. Cumple con:  
EN 420:2003  
EN ISO 21420:2020  
EN 388 4121B

Marca

Ansell



### **GUANTE DE ALGODÓN CON PUNTOS PLÁSTICOS A AMBOS LADOS COD. D2-09**

- La fibra de filamento compuesto está cubierta de manera segura con fibras de alta resistencia para que no salgan hacia las manos.
- El proceso de hilado único ayuda a que la resistencia a la abrasión y a los cortes permanezca constante en toda la superficie del guante.
- Excelente comodidad, maniobrabilidad y ajuste en un guante de hilo sin costuras.
- Puntos de PVC a ambos lados para un agarre más fuerte.

Marca

SAFETY#1

Talla

L, XL



### GUANTE DE ALGODON-POLIÉSTER CON PALMA DE LÁTEX COD. 313AZGRIP

Guante soporte algodón-poliéster y elastómero gris. Galga 13. Recubrimiento látex azul en palma, acabado criss cross. Molde ergonómico para minimizar la fatiga muscular de la mano. Mejora el confort y adaptación a la mano. El algodón reduce la transpiración de la mano. El recubrimiento de látex actúa como ventosas en la manipulación de piezas engrasadas o mojadas, facilitando su manipulación y reduciendo el esfuerzo de la mano. A diferencia de otros acabados, en este guante no se utilizan elementos químicos para realizar la rugosidad en la palma, esto garantiza una mayor durabilidad. EN388 (1,1,4,1,X) EN407 (X2XXXX)

Marca  
Talla

Tomas Bodero  
L, M, S, XL



### GUANTE DE CUERO PARA SOLDADOR CON HILO KEVLAR Y CON REFUERZO EN LA PALMA COD. 911LR

Guante de soldador en piel serraje de vacuno crupón.

- Forro doble polar palma y dorso.
- Longitud 40cm.
- Refuerzo serraje amarillo.
- Costuras de ensamblaje reforzadas por ribete.
- Piel serraje de vacuno espesor 1.2 a 1.4 mm.
- Cosido hilo kevlar®

EN388 (3244X)  
EN407 (4,2, 3, 3, 4, x)

Marca

Tomas Bodero



### GUANTE DE CUERO PARA SOLDADOR TIG COD 980SOLTIG

Guante de soldador TIG piel flor cabra gris. Manga serraje azul. Costuras de para-aramida. Largo 33 cm. Norma EN388 2121.

Marca

Tomas Bodero



### GUANTE DE CUERO PIEL FLOR COMPLETO COD. 160IBSZI

Guante piel flor vacuno, dorso piel vacuno , tipo americano.

- Pulgar plano.
- Elástico de ajuste en el dorso.
- Ribeteado al borde de la muñeca por colores según talla.
- Espesor 0.7 mm a 0.9 mm.
- EN420 (destreza 5) y EN388 (2142X)

Marca  
Talla

Tomas Bodero  
L, M, XL



### GUANTE DE CUERO PROTECTOR PARA GUANTE DE ELECTRICISTA DE 10" ANSELL COD. 96-002

Guante Protector de guante de electricista activarmr. Cuero de cabra. 10 pulgadas de largo.



### GUANTE DE CUERO PROTECTOR PARA GUANTE DE ELECTRICISTA DE 12" ANSELL COD. 96-003

Guante Protector de guante de electricista activarmr. Cuero de cabra. 12 pulgadas de largo.

Ideales para usar con guantes de la clase 0 a la 00 (bajo voltaje).  
 Cumple con Normativa: ASTM y EN.

Marca Ansell  
 Talla 10



### GUANTE DE NYLON CAFÉ CON PALMA DE LÁTEX COD. 320 GRIP

- Nylon marrón sin costuras.
- Recubrimiento látex rugoso negro con excelente agarre en seco y húmedo.
- La capa de la palma proporciona resistencia al corte y a la abrasión.
- Puño elástico para mayor ajuste en muñeca.
- EN388 (3,1,3,2)

Marca Tomas Bodero  
 Talla L, M, S, XL



### GUANTE DE NYLON CON PALMA DE NITRILO Y ESPUMA HYFLEX COD. 11-840

Guante Hyflex tejido de nylon spandex.  
 Palma recubierta de nitrilo y espuma fortix.  
 Cumple con Normativa:  
 EN 388 4231.  
 ABRASIÓN 5.

Marca Ansell  
 Talla L, M, S, XL

Ideales para usar con guantes de la clase 1 a la 4 (alto voltaje).  
 Cumple con Normativa: ASTM y EN.

Marca Ansell  
 Talla 10



### GUANTE DE NYLON CON DOBLE CAPA NITRILO Y NITRILO FOAM COD. 765NG2

- Nylon sin costuras.
- Doble recubrimiento completo de nitrilo y sobre la palma otra de foam nitrilo.
- Mas agarre en contacto con líquidos.
- Resistente aceites y lubricantes.
- Aprobado para manejo de alimentos.
- EN388 (3121X)

Marca Tomas Bodero  
 Talla L, M



### GUANTE DE NYLON CON PALMA NITRILO SANDY GRIP COD. NITRISANDY

Nuevo diseño ideal para los trabajos donde se necesita mucho tacto junto a una protección duradera.

- Soporte de Nylon y Spandex gris sin costuras que proporciona ergonomía y no provoca fatiga.
- Recubierto Nitrilo Sandy Grip color negro que proporciona gran flexibilidad, agarre y durabilidad.
- Resistente aceites y lubricantes.
- EN388 (4121X)

Marca SAFETY#1  
 Talla L, M, S



### GUANTE DE NYLON CON RECUBIERTO COMPLETO DE NITRILO FOAM COD. 767 DRIVER

Guante driver soporte nylon.  
 Recubrimiento completo foam nitrilo negro  
 Norma EN388 4132

Marca Tomas Bodero  
 Talla L, M



### GUANTE DE NYLON PALMA NITRILO FOAM COD. 750COOL

- Nylon gris sin costuras.
- Nitrilo foam permite la transpiración y proporciona mayor agarre en contacto con líquidos.
- Resistente aceites y lubricantes.
- Nylon gris y palma negra para entornos sucios.
- EN388 (2121X)

Marca Tomas Bodero  
 Talla L, M, XL



### GUANTE DE POLIÉSTER CON PALMA DE LÁTEX COD. 320P GRIP

Poliéster: Fibra sintética que ofrece gran resistencia a la abrasión y a la atracción.  
 Excelente agarre en seco y húmedo.  
 Su soporte sin costuras proporciona confort y ergonomía.  
 El látex proporciona un alto nivel de comodidad, elasticidad y destreza.  
 Puño elástico para mayor ajuste en muñeca.  
 EN388 (2131X)

Marca Tomas Bodero  
 Talla L, M, S



### GUANTE DE POLIÉSTER NEGRO PALMA FOAM NITRILO COD. 700NG2FP

- Poliéster negro para entornos sucios.
- Nitrilo foam permite la transpiración y proporciona mayor agarre en contacto con líquidos.
- Resistente aceites y lubricantes.
- Menos elasticidad y absorción de la sudoración que nylon.
- El soporte sin costuras proporciona ergonomía y no provoca fatiga.
- EN388 (4,1,2,1)

Marca Tomas Bodero  
 Talla L, S, XS



### GUANTE DE POLIÉSTER RECUBIERTO DE PU COD. 500NG2P

- Guante de poliéster galga 13 negro sin costuras. impregnado de poliuretano negro sobre la palma.
- Manga elástica.
- Otorga una excelente flexibilidad y amplia sensibilidad.
- Color negro que oculta la suciedad para el uso prolongado.
- EN420 (destreza 5) y EN388 (2121X)

Marca Tomas Bodero  
 Talla L, S



### GUANTE IMPERMEABLE DE NEOPRENO DE 13" ALPHATEC COD. 29-865

Excelente resistencia a numerosos productos químicos, incluyendo aceites, ácidos, productos cáusticos y solvente; reforzados para incrementar la resistencia y la abrasión, comparado con guantes de neopreno ordinario.  
 Guantes de neopreno sin soporte para trabajos medios, que garantizan una flexibilidad y facilidad de uso superiores.  
 Diseño cementado: Resistencia química y a la abrasión.  
 Acabado arenado liso: Para una manipulación segura de componentes delicados.  
 Flocado de algodón: Mayor comodidad.  
 Largo 13 pulgadas  
 Cumple con:  
 ANSI abrasión 3, EN388 1000X, ISO374-1:2016, ISO374-5:2016.  
 Cumplimiento de la normativa sobre manipulación de alimentos de la FDA (21 CFR 177.2600)

Marca Ansell



### GUANTE IMPERMEABLE DE NITRILO 13" 15MIL COD. 727

Guante de nitrilo nitril-solve.  
 Sin forro interno.  
 13" de largo.  
 15 milésimas de grosor.  
 Palma con grabado.

Marca Showa  
 Talla 8

Talla

L, M



### GUANTE IMPERMEABLE DE NITRILO DE 12" ALPHATECH COD. 37-310

Guante Solvex AlphaTech de nitrilo de alta destreza.  
 Grosor 8mil.  
 Color azul.  
 Sin flocado,  
 Largo de 12 pulgadas  
 Ideal para manejo de alimentos.  
 Cumple con normativa EN.

Marca Ansell  
 Talla L, M, S



### GUANTE IMPERMEABLE DE NITRILO DE 13" ALPHATEC COD. 37-175

Guante AlphTech de nitrilo de alta destreza.  
 Grosor 18MIL.  
 Color verde.  
 Flocado de algodón que reduce el sudor.  
 Largo de 13 pulgadas.  
 Cumple con: Normativa EN, ANSI y FDA.

Marca Ansell  
 Talla L, M



### GUANTE IMPERMEABLE DE NITRILO DESECHABLE 30CM CAJA DE 50 COD. 6080HR

- Guantes desechables color azul, reducen al mínimo la absorción del agua, del aceite, y de la grasa en las operaciones que necesitan sensibilidad táctil.
- Es especialmente útil para la protección de salpicaduras en situaciones de laboratorio/pruebas y de muestreo.
- Libre de polvo, 30 cm de largo.
- .38mm de espesor.
- Peso: 3.5 gr/ud.
- Aql 1.5.
- Manga enrollada.
- 50 piezas/caja.

Marca Tomas Bodero  
 Talla L, M



### GUANTE IMPERMEABLE DE NITRILO DESECHABLE COD. NA35

- Nitrilo fino azul sin polvo.
- Caucho sintético con buena resistencia a aceites, lubricantes y a productos químicos, ácidos y disolventes no cetónicos.
- No estéril.
- Peso: 3.5 gr/ud.
- Grosor: 0.14 mm.



### GUANTE IMPERMEABLE DE NITRILO NITRI-SOLVE COD. 730

- Los guantes nitril-solve® proporcionan excelente protección contra la abrasión, la perforación, los cortes y los enganches, con una resistencia mayor a una gran diversidad de solventes, grasas de animales y otros productos químicos.
- Guante flexible con absorción de la sudoración flocado
  - Protege la mano frente a aceites, hidrocarburos, grasas y

- AQL 1.5.
- Ambidiestro.
- Interior sin polvo para evitar alergias
- Más fino para un mayor confort.
- Manga enrollada
- Dispensador de 100 unidades.

Marca Tomas Bodero  
 Talla L, M, S



### GUANTE IMPERMEABLE HASTA EL CODO DE NITRILO 19" COD. 747

Es un guante de nitrilo sin forro. los guantes nitril-solve® proporcionan excelente protección contra la abrasión, la perforación, los cortes y los enganches, con una resistencia mayor a una gran diversidad de solventes, grasas de animales y otros productos químicos.

- Guante fino y ligero que proporciona una sensación de "segunda piel"
- Protege la mano frente a aceites, hidrocarburos, grasas y abrasiones, al tiempo que ofrece un agarre eficaz y sólido
- Impermeabilidad para trabajos en entornos húmedos o con grasa
- Superficie con mejor agarre
- Su diseño facilita los movimientos y el uso continuado
- Longitud 19 pulgadas.
- Espesor 0.56mm (22mil)

Marca Showa  
 Talla 7, 9



### GUANTE IMPERMEABLE HASTA EL HOMBRO DE NITRILO COD. 772

Revestido con nitrilo proporcionan resistencia a productos químicos y compuestos mientras que permiten una máxima flexibilidad y destreza.

- Resistencia al petróleo, aromáticos, solventes clarinados y ácidos.
- Resistencia a los machucones, perforaciones, abrasión y corte.
- Palma con agarre rugoso que proporciona agarre excepcional en mojado o seco.
- Forrado en el interior
- Manga de 26" de largo con elástico
- Color amarillo

Marca Showa  
 Talla 9

- abrasiones, al tiempo que ofrece un agarre eficaz y sólido
- Impermeabilidad para trabajos en entornos húmedos o con grasa
- Superficie con mejor agarre
- Su diseño facilita los movimientos y el uso continuado
- Apto para manipulación de alimentos
- Longitud 13 pulgadas. espesor 0.38mm (15mil)

Marca Showa  
 Talla 8, 10



### GUANTE IMPERMEABLE HASTA EL CODO DE NITRILO DE 18" ALPHATEC COD. 37-185

Guante Solvex AlphaTech de nitrilo hasta el codo de alta destreza, Grosor 22MIL. Color verde. Sin flocado. Largo de 18". Cumple con normativa EN, ANSI y FDA.

Marca Ansell  
 Talla L, M, S



### GUANTE IMPERMEABLE HASTA EL HOMBRO DE PVC DE 24" ALPHATECH COD. 23-201

Guante Alphatech hasta el hombro de PVC con forro de algodón tejido sin costuras. Palma rugosa para mejor agarre. Color azul. Largo de 24 pulgadas. Aprobado para el manejo de alimentos. Cumple con Normativa EN

Marca Ansell





### GUANTE IMPERMEABLE PARA TEMPERATURA DE NEOPRENO DE 17.7" ALPHATEC COD. 09-928

Defensas avanzadas: Los guantes de protección y alta resistencia

AlphaTec® 09-928 contra productos químicos ofrecen una defensa óptima contra riesgos químicos, como aceites, ácidos, cáusticos, alcoholes y disolventes.

Protección reforzada: Estos guantes negros de protección de las manos de 450 mm de longitud también presentan una mayor resistencia a pinchazos y enganches, protegiendo las manos y los codos de riesgos mecánicos.

Mejora de la ergonomía: Además, el diseño anatómico de los

guantes de trabajo de neopreno AlphaTec® 09-928 reduce el esfuerzo y la fatiga de las manos, lo que se traduce en una mayor comodidad, seguridad y destreza.

Marca **Ansell**



### GUANTE IMPERMEABLE PARA TEMPERATURA DE NEOPRENO DE 24" CON DOBLE FORRO AISLANTE ALPHATEC COD. 19-024

Los guantes AlphaTec® 19-024 combinan las ventajas de dos materiales: el recubrimiento de neopreno, que es flexible y resistente a los químicos, y el guante suave de tejido térmico, que es cómodo y resistente al calor. Protección en aplicaciones con riesgos químicos y térmicos.

Excelentes propiedades mecánicas y químicas. No es degradado por los productos de limpieza ni los detergentes. Protección eficaz contra grasas y aceites. Muy flexible y de agarre firme.

Doble guante interior cómodo y aislante. Protege en caso de contacto intermitente con superficies calientes (hasta 250°C).

Cumple con:

EN 511 (121).  
EN ISO 374-1:2016.  
EN ISO 374-5:2016.  
EN 407 (32XX4X).  
EN 388 (3122B).

Marca **Ansell**  
Talla **10**



### GUANTE IMPERMEABLE PARA TEMPERATURA DE NEOPRENO DE 26" CON DOBLE FORRO AISLANTE ALPHATECH COD. 19-026

Guante AlphaTech de doble forro aislante recubierto de neopreno para una mejor resistencia al calor de hasta 250° C.

Color negro.

Largo de 26 pulgadas.

Recomendado para ser usado en freidoras de alimentos.

Cumple con normativa EN y ANSI.

Marca **Ansell**  
Talla **10**



### GUANTE IMPERMEABLE RESISTENTE AL CORTE DE NITRILLO ALPHATECH COD. 58-735

- INTERCEPT™ Cut Resistant Technology ofrece altos niveles de protección contra laceraciones
- Ajuste optimizado que integra el forro resistente al corte en un armazón de nitrilo para mejorar la destreza y la sensibilidad táctil comparado con el doble enguantado
- El excelente agarre en seco y húmedo mejora la destreza y reduce la fatiga de la mano
- El forro de corte de alta visibilidad actúa como un indicador de cuando se corta el guante, destacando cuando se ve afectada la protección química
- El puño se puede doblar para que actúe como un canal de desagüe que evite que los químicos se deslicen por el brazo
- Aprobado por Oeko-Tex® Standard 100
- Cumple con los requisitos de manipulación de alimentos de la FDA

Cumple con normativa EN y ANSI

Marca **Ansell**



**GUANTE PARA ALTAS TEMPERATURAS EN SECO CHARGUARD 14" COD. B138814**

Guante forro no tejido recubierto completamente con neopreno pulverizado. ideal para trabajos en seco.

- Protege la mano frente a temperaturas muy elevadas, ofrece protección intermitente hasta 260°C (500°F).
- Fácil de poner y quitar.
- Superficie con mejor agarre.
- Minimiza el riesgo de alergias.
- Manga bien protegida.
- Color negro esconde suciedad.
- Largo 14 pulgadas

Marca Showa  
 Talla 8, 9



**GUANTE PARA CUARTO FRIO DE LÁTEX AZUL Y NEGRO COD. 760 COLDGRIP**

Guante para cuarto frío poliéster revestido de latex azul hasta el puño.

- Recubrimiento de latex microfinish negro en palma.
- Forro interior acrílico rizado, impermeable.
- Con aprobación para uso con alimentos.
- Cumple EN388 2231X.

Marca Tomas Bodero  
 Talla L, M



**GUANTE PARA CUARTO FRIO DE NYLON/PVC COD. 750 COLDGRP**

Guante para cuarto frío nylon gris hidrofugado. Recubierto de PVC.

- Forro acrílico rizado negro.
- Con aprobación para uso con alimentos.
- EN388 (4132X)

Marca Tomas Bodero  
 Talla L, M, S



**GUANTE PARA ELECTRICISTA CLASE 0 1000V ANSELL COD. RIG014B**

Los guantes aislantes para electricistas están fabricados de látex de caucho natural usando un proceso de inmersión patentado y ecológico para lograr la máxima flexibilidad y destreza.

- Su forma ergonómica natural similar a la de la mano en reposo y sus dedos no abocinados reducen la fatiga de la mano.
- El puño grande ensanchado deja espacio para la manga.
- El diseño aporta también un acabado suave para facilitar el enguantado.

Este guante cuenta también con la certificación de Categoría R por superar las propiedades A+Z+H exigidas por EN.

- El producto cumple con todos los estándares aplicables de NFPA, OSHA y CSA.
- Fábrica certificada ISO 14001.
- Largo 14 Pulgadas.

Marca Ansell



**GUANTE PARA ELECTRICISTA CLASE 1  
 7,500V ANSELL COD. RIG114B**

Los guantes aislantes para electricistas están fabricados de látex de caucho natural usando un proceso de inmersión patentado y ecológico para lograr la máxima flexibilidad y destreza. Su forma ergonómica natural similar a la de la mano en reposo y sus dedos no abocinados reducen la fatiga de la mano. El puño grande ensanchado deja espacio para la manga. El diseño aporta también un acabado suave para facilitar el enguantado. Este guante cuenta también con la certificación de Categoría R por superar las propiedades A+Z+H exigidas por EN. El producto cumple con todos los estándares aplicables de NFPA, OSHA y CSA. Fábrica certificada ISO 14001. Largo 14 Pulgadas.

Marca Ansell



**GUANTE PARA ELECTRICISTA CLASE 2  
 17,000V ANSELL COD. RIG214B**

Los guantes aislantes para electricistas están fabricados de látex de caucho natural usando un proceso de inmersión patentado y ecológico para lograr la máxima flexibilidad y destreza. Su forma ergonómica natural similar a la de la mano en reposo y sus dedos no abocinados reducen la fatiga de la mano. El puño grande ensanchado deja espacio para la manga. El diseño aporta también un acabado suave para facilitar el enguantado. Este guante cuenta también con la certificación de Categoría R por superar las propiedades A+Z+H exigidas por EN. El producto cumple con todos los estándares aplicables de NFPA, OSHA y CSA. Fábrica certificada ISO 14001. Largo 14 Pulgadas.

Marca Ansell



**GUANTE PARA ELECTRICISTA CLASE 3  
 26,500V ANSELL COD. RIG316B**

Los guantes aislantes para electricistas están fabricados de látex de caucho natural usando un proceso de inmersión patentado y ecológico para lograr la máxima flexibilidad y destreza. Su forma ergonómica natural similar a la de la mano en reposo y sus dedos no abocinados reducen la fatiga de la mano. El puño grande ensanchado deja espacio para la manga. El diseño aporta también un acabado suave para facilitar el enguantado. Este guante cuenta también con la certificación de Categoría R por superar las propiedades A+Z+H exigidas por EN. El producto cumple con todos los estándares aplicables de NFPA, OSHA y CSA. Fábrica certificada ISO 14001. Largo 16 Pulgadas.

Marca Ansell



**GUANTE PARA ELECTRICISTA CLASE 4  
 36,000V ANSELL COD. RIG418B**

Los guantes aislantes para electricistas están fabricados de látex de caucho natural usando un proceso de inmersión patentado y ecológico para lograr la máxima flexibilidad y destreza. Su forma ergonómica natural similar a la de la mano en reposo y sus dedos no abocinados reducen la fatiga de la mano. El puño grande ensanchado deja espacio para la manga. El diseño aporta también un acabado suave para facilitar el enguantado. Este guante cuenta también con la certificación de Categoría R por superar las propiedades A+Z+H exigidas por EN. El producto cumple con todos los estándares aplicables de NFPA, OSHA y CSA. Fábrica certificada ISO 14001. Largo 18 Pulgadas. Aplicaciones con riesgo de tensión de contacto CA≥36000 V (CC≥54000).



**GUANTE RESISTENTE AL CORTE ALGODÓN, POLIÉSTER Y FIBRA DE VIDRIO PALMA DE LATEX COD. 350AZ CUT**

- Guante soporte algodón, poliéster y fibras de vidrio gris sin costuras.
- Recubrimiento látex azul en palma y mitad del dorso.
- Acabado de la palma criss cross.
- Puño elástico.
- EN388 2X41C
- EN407 X2XXXX

Marca Tomas Bodero  
 Talla L, M, S



**GUANTE RESISTENTE AL CORTE CON 2 CAPAS NITRILO Y FOAM NITRILO COD. 483MF**

- HPPE y fibras de vidrio gris sin costuras.
- Galga 13.
- Recubrimiento completo de nitrilo negro
- Recubrimiento nitrilo microfinish negro en palma.
- Puño elástico.
- EN 388 4, X, 4, 2, E

Marca Tomas Bodero  
 Talla 9



**GUANTE RESISTENTE AL CORTE CON PALMA DE NITRILO ESPUMA EDGE COD. 48-706**

Guante EDGE resistente al corte. Tejido HPPE con fibra de vidrio, nylon, poliéster, spandex y palma recubierta con nitrilo espuma. Cumple con Normativa: EN 388 4X43C ANSI CORTE 3, ABRASIÓN 5.

Marca Ansell  
 Talla L, M



**GUANTE RESISTENTE AL CORTE CON PALMA DE NITRILO COD. CUTPRO**

- Tejido resistente al corte soporte HDPC+Fibra De Vidrio+Nylon sin costuras.
- Recubrimiento Nitrilo Sandy Grip negro en la palma.
- Refuerzo entre pulgar e índice. zona de desgaste.
- EN 388 3, X, 4, 3, C

Marca SAFETY#1  
 Talla L, M, S



### GUANTE RESISTENTE AL CORTE CON PALMA PU COD. 401G2 DYN

- HPPE fibra de polietileno de alta densidad, a igual peso es 10 veces más resistente que el acero.
  - Gran resistencia al corte y a la abrasión.
  - Recubrimiento de poliuretano.
  - Permite la transpiración.
- EN 388 3X42D

Marca Tomas Bodero  
 Talla L, M, S, XL



### GUANTE RESISTENTE AL CORTE CON RECUBIERTO DE SILICÓN COD. 407RF2

- Hppe + fibra de vidrio + fibra de acero: garantizan una solida protección frente a cortes agresivos de metales afilados.
  - Recubrimiento de silicona: permite una mejor agarre del guante a los objetos, evitando el deslizamiento y facilitando el trabajo al usuario.
  - Refuerzo entre pulgar e índice: aumenta la vida útil del epi. es la zona de mayor riesgo de corte y rotura del epi debido al contacto continuo con objetos cortantes y la abrasión de objetos afilados.
  - Ambidiestro.
  - Comercializado por unidad o par.
- EN388 (4,X,4,1F)

Marca Tomas Bodero  
 Talla 9



### GUANTE RESISTENTE AL CORTE DE FIBRA DE VIDRIO SPANDEX EDGE COD. 48-700

Guante EDGE resistente al corte tejido de polietileno, hilo recubierto, fibra de vidrio, poliéster, spandex.  
 Puño de punto.  
 Ideal para el manejo de alimentos y metales.  
 Cumple con:  
 Normativa EN 388 3, X, 4, X, C  
 ANSI corte 3 y abrasión 3.

Marca Ansell  
 Talla L, M, S



### GUANTE RESISTENTE AL CORTE DE MALLA ACERO COD. 05PVC

- Circunferencia exterior de la anilla 3 81 mm e interior 2 75 mm Proporciona protección frente a cortes y pinchazos de cuchillos de mano en industrias cárnicas, despiece en mataderos o cualquier otro trabajo que requiera este tipo de protección.
- Puño de ajuste en varios materiales Nailon, metálico y TPU.
- Malla de acero inoxidable evita el crecimiento de las bacterias en contacto con los alimentos.
- Se puede lavar y desinfectar utilizar productos permitidos por las autoridades de higiene alimentaria Dejar secar.

Marca Tomas Bodero  
 Talla 7, 8, 9



### GUANTE RESISTENTE AL CORTE DE MALLA ACERO COD. MESHG

- Fabricado con anillos de acero inoxidable de alta fuerza, resistentes a la corrosión.
- Diseñado para la industria de alimentos.
- Higiénico y esterilizable fácilmente - nuestros anillos del acero inoxidable resisten las grasas y los aceites de proceso y se limpian fácilmente.
- Correa de polipropileno resistentes a bacterias cierre a presión tipo broche es rápido y fácil de quitar.
- Diseño reversible (ambidiestro) se vende por unidad.

Marca SAFETY#1  
 Talla L, M, S



### GUANTE RESISTENTE AL CORTE DE NITRILLO COMPLETO COD. 482TFLN

Guante resistente al corte tejido tufflene y fibra de vidrio. Recubierto completo de nitrilo negro. Con aprobación para uso con alimentos. Norma EN388 3X43D.

Marca Tomas Bodero  
 Talla 8



### GUANTE RESISTENTE AL CORTE DE POLIAMIDA PALMA PU COD. 500NEVERCUT

- Tejido Nylon (Poliamida) Fibra sintética muy resistente a la abrasión.
- No se deforma y seca rápidamente.
- Sin costuras proporciona mayor comodidad y evita las irritaciones.
- La mezcla de para-aramida de proporciona un nivel 2 al corte y mayor durabilidad.
- Recubrimiento de poliuretano material sintético de excelente elasticidad y destreza.
- Proporciona un alto nivel de resistencia a la abrasión.
- Aprobado para el manejo de alimentos.
- EN388 3231A
- EN407 X1XXXX

Marca  
Talla

Tomas Bodero  
L, M, S, XL, XS



### GUANTE RESISTENTE AL CORTE DE TEKORA COD. KMG700CS

- Tekora polímero de alta densidad con fibra de vidrio • a igual peso, esta fibra es diez veces más resistente que el acero y un 40% más resistente que las fibras aramidadas.
- Ambidiestro. se vende por par.
- Galga 10, muy fino.
- Aprobado para manejo de alimentos.
- EN 388 2, X, 4, X, D

Marca  
Talla

Tomas Bodero  
L, M, S, XL, XS



### GUANTE RESISTENTE AL CORTE E IMPACTO CON PALMA DE NITRILO SANDYGRIP COD. 490RMF

- HPPE gris sin costuras.
- Galga 13.
- Recubrimiento nitrilo sandygrip negro en palma.
- Látex anti-impacto en dorso.
- Puño elástico.
- EN 388 4, X, 4, 2, C, P
- EN 407 1 resistente al calor por contacto

Marca  
Talla

Tomas Bodero  
L, M, XL



### GUANTE RESISTENTE AL CORTE NITRILO SANDYGRIP COD. 413RF TFLN

- Tejido soporte hdpc+fibra de vidrio+nylon sin costuras.
- Recubrimiento nitrilo sandy grip en palma.
- Refuerzo entre pulgar e índice. zona de desgaste.
- EN 388 3, X, 4, 3, C
- EN 407 1 resistente al calor por contacto
- Aprobado para manejo de alimentos.

Marca  
Talla

Tomas Bodero  
L, M, S



### GUANTE RESISTENTE AL CORTE PALMA LÁTEX COD. 487TFLN

- Tejido Tuffalene y fibra de vidrio sin costuras.
- Recubrimiento látex reforzado azul en palma.
- Puño elástico.
- EN 388 3, X, 4, 3, D
- EN 407 1 resistente al calor por contacto

Marca Tomas Bodero  
 Talla 7, 8, 9, 10



### MANGA RESISTENTE AL CORTE DE 18" A2 COD. 11-271 T

Manga Hyflex resistente al corte tejido de nylon galga 24, Ambidiestra. Ideal para procesos industriales y para el manejo de alimentos. Resistente a la temperatura nivel 1 de hasta 212°F/100°C Con abertura del dedo pulgar para evitar que se suba con los movimientos normales del trabajo. Largo 18 Pulgadas. Talla única. Por unidad. Cumple con normativa: EN 388 0222B ANSI Corte A2

Marca Ansell



### MANGA RESISTENTE AL CORTE DE 18" A3 COD. 11-251 / 18

Fabricadas con la tecnología INTERCEPT™ de resistencia al corte para garantizar las normas ANSI/ISEA 105-2024 CUT A3 y EN ISO B. Hilo HPPE: Para mangas protectoras que proporcionan una sensación de frescor y transpirabilidad. Sin silicona: Evita la transferencia de contaminantes al metal antes de pintar. Con abertura del dedo pulgar para evitar que se suba con los movimientos normales del trabajo. Largo 18 Pulgadas. Talla única. Por unidad. Cumple con normativa: EN 388 2X42B ANSI Corte A3 Cumple requisitos para el manejo de alimentos.

Marca Ansell



### MANGA RESISTENTE AL CORTE DE 45 CM TB COD. 5613-45

- HPPE: fibra sintética de gran tenacidad proporciona una alta protección frente al corte.
- Las fibras de acero aportan alta protección frente al corte alcanzando niveles E o F en la prueba TDM.
- Fabricado con elastómero, confiere mayor ergonomía al EPI y mejora el confort del usuario.
- El cierre de velcro aumenta la sujeción del manguito al brazo evitando que se mueva.
- Largo 45 cm.
- Talla Única.
- Unidad de media: Par.

Marca Tomas Bodero

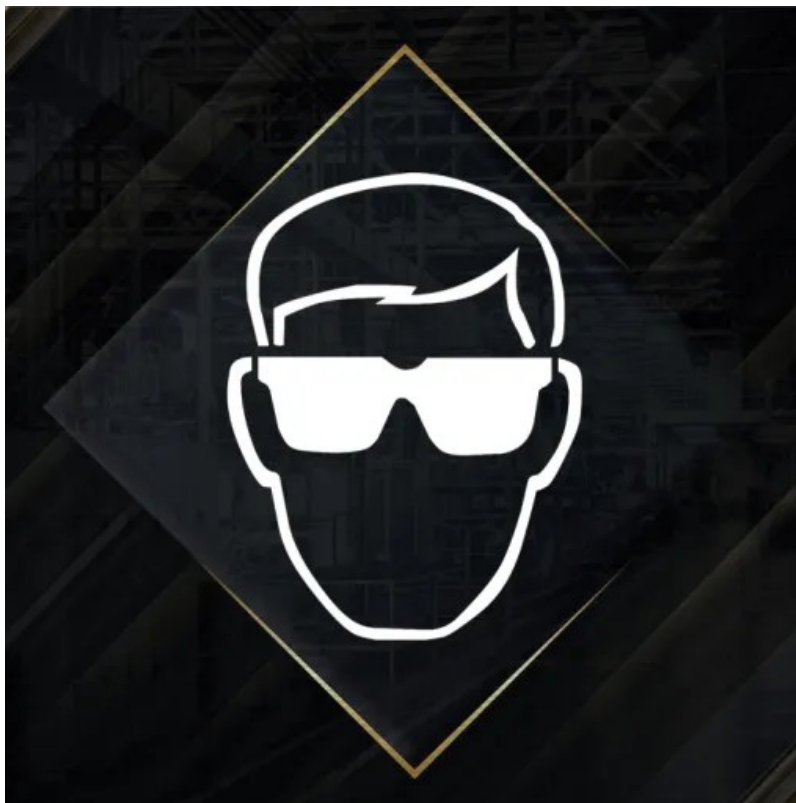

## PROTECCIÓN DE OJOS



### ANTEOJO CLARO SAFETY#1 ANTI-EMPAÑO COD. TUCSON CL-AF

Anteojos de policarbonato tanto aro, lente y patillas, con un inserto de caucho suave en las patillas y puente nasal transparente.

Diseño ultraliviano de amplia visión gracias a su marco superior.

Anti impacto

Filtro UV 99.97%

Incluye correa

Marca

SAFETY#1



### ANTEOJO CLARO SAFETY#1 BOXER ANTI-EMPAÑO COD. BOXER-CL-AF

- Diseño ultraliviano de amplia visión.
- Visor de policarbonato.
- Inserto de goma suave hipoalergénica, antideslizante y antifatiga en naricera y patillas color naranja.
- Anti-impacto.
- Anti-empañante.
- Cómodo de usar.
- Filtro uv 99.97%.
- Cumple con ansi z87.
- Lente claro.
- Incluye cuerda ajustable CORD.

Marca

SAFETY#1





### ANTEOJO CLARO SAFETY#1 TOPGUN ANTI-EMPAÑO COD. TOPGUN-CL-AF

- Precio económico.
- Marco de pvc flexible
- Patillas de ajuste telescópico.
- Visor de policarbonato oftálmico con protecciones laterales.
- Filtro UV 99.97%
- Resistente a impactos.
- Anti-empañante.
- Cumple con ANSI Z87+

Marca  
tipo-de-anteojo

SAFETY#1  
Claro Antiempañante, Oscuro  
Antiempañante



### ANTEOJO IN/OUT SAFETY#1 BOXER ANTI-EMPAÑO COD. BOXER-IO

- Tinte especial para trabajos en los que hay variaciones de luz de claridad a oscuro.
- Diseño ultraliviano de amplia visión.
- Visor de policarbonato.
- Inserto de goma suave hipoalergénica, antideslizante y antifatiga en naricera y patillas color naranja.
- Anti-impacto.
- Filtro UV.
- Cumple con ANSI Z87.
- Incluye cuerda ajustable CORD

Marca

SAFETY#1



### ANTEOJO OSCURO SAFETY#1 BOXER ANTI-EMPAÑO COD. BOXER-GR-AF

- Diseño ultraliviano de amplia visión.
- Visor de policarbonato.
- Inserto de goma suave hipoalergénica, antideslizante y antifatiga en naricera y patillas color naranja.
- Anti-impacto.
- Anti-empañante.
- Cómodo de usar.
- Filtro UV 99.97%.
- Cumple con ANSI Z87.
- Lente oscuro.
- Incluye cuerda ajustable CORD.

Marca

SAFETY#1



### ANTEOJO OSCURO SAFETY#1 TOPGUN ANTI-EMPAÑO COD. TOPGUN-GR-AF

- Precio económico.
- Marco de pvc flexible.
- Patillas de ajuste telescópico.
- Visor de policarbonato oftálmico con protecciones laterales.
- Filtro uv 99.97%.
- Resistente a impactos.
- Anti-empañante.
- Cumple con ANSI Z87+

Marca

SAFETY#1



### ANTEOJO OTG UVEX ULTRASPEC 2001 CLARO XTR COD. 2001CLR

El anteojo de seguridad Ultra-Spec 2001 OTG Visitor Specs son ideales para los trabajadores de oficina que usan regularmente gafas para entrar de manera segura en áreas de fábricas, plantas de planta, sitios de construcción, etc. También son adecuados para que los huéspedes los usen durante las visitas a la planta, las inspecciones de fábrica, los recorridos y otras ocasiones. El diseño envolvente de una sola lente se amplía para adaptarse fácilmente a la mayoría de las gafas graduadas, y los protectores laterales ventilados ofrecen protección adicional contra los escombros voladores. La longitud ajustable de las patillas proporciona un ajuste personalizado, y las puntas acolchadas de las patillas



### ANTEOJO SPOGGLE CLARO SAFETY#1 ANTI-EMPAÑO COD. SPOGGLE

Gafa de seguridad tipo spoggle con ajuste perfecto gracias a su elástico, posee un marco agradable gracias a la espuma interior. Puente nasal suave y flexible para un mejor confort y antideslizante. Lente anti-empañante para un mejor trabajo. Agarre antideslizante gracias a su espuma interior. Incluye juego de patillas y elástico intercambiable. Cumple con normativa: ANSI Z87.1-2003 (American National Standard Institute)

Marca

SAFETY#1

garantizan una comodidad duradera. Lente 100% policarbonato es extremadamente resistente y los recubrimientos de la lente están permanentemente unidos a la lente para una durabilidad duradera. El recubrimiento Uvextreme anti-empañamiento (XTR) para un rendimiento en condiciones de calor y humedad. Probado para cumplir con los estándares ANSI Z87.1+ 2015 y CSA Z94.3.

Marca

Uvex



## ANTEOJO UVEX CLARO ANTI-EMPAÑO COD. SVP201

Anteojos de seguridad UVEX (HONEYWELL)

- Lente clara anti-empañamiento.
- Marco claro.
- Muy liviano y confortable.
- Cumple ANSI Z87
- Filtro UV y revestimientos altamente antirrayas.
- Disponible con cuerda SVP201CC

Marca

Uvex



## CUERDA PARA ANTEOJO COD. CORD

- Material tubular spandex de polipropileno.
- Fácil de montar a cualquier lente
- Color negro.
- Con deslizador plástico para ajuste de largo.

Marca

SAFETY#1



## ANTEOJO UVEX CLARO ANTI-EMPAÑO COD. XV103

Anteojos de seguridad UVEX (HONEYWELL)

- Lente clara anti-empañamiento.
- Marco claro
- Muy liviano y confortable.
- Cumple ANSI Z87
- Filtro UV y revestimientos altamente antirrayas.
- Disponible con cuerda XV103CC

Marca

Uvex



## GAFAS UVEX STEALTH CLARO HYDROSHIELD COD. S3960HS

Las gafas de seguridad Uvex Stealth protegen sus ojos de los escombros en el aire, las salpicaduras químicas y los impactos con lente anti-empañamiento HydroShield.

El diseño contemporáneo de bajo perfil de estas gafas de seguridad presenta un cuerpo suave de elastómero que se flexiona y se adapta a la cara para un ajuste seguro, cómodo y sin espacios. La lente transparente ofrece una excelente óptica en cualquier entorno de trabajo. El recubrimiento HydroShield presenta propiedades hidrofílicas e hidrofóbicas duales que mantienen las lentes transparentes hasta 60 veces más que nuestro siguiente mejor recubrimiento.

Correa de neopreno pivotante y de ajuste rápido permite un ajuste personalizado y una comodidad duradera en el trabajo.

El reemplazo de lentes es fácil y económico.

Seguras y duraderas.

Cumplen con los estándares ANSI Z87.1-2003 y CSA Z94.3.

Marca

Uvex



### **GAFAS UVEX STEALTH CLARO XTR COD. S3960C**

Las gafas de seguridad Uvex Stealth protegen sus ojos de los escombros en el aire, las salpicaduras químicas y los impactos con revestimiento anti-empañamiento Uvextreme y correa de neopreno. El diseño contemporáneo de bajo perfil de estas gafas de seguridad presenta un cuerpo suave de elastómero que se flexiona y se adapta a la cara para un ajuste seguro, cómodo y sin espacios. La lente transparente con revestimiento anti-empañamiento Uvextreme proporciona una óptica superior para una excelente visión en la mayoría de los entornos de trabajo interiores. Una correa de neopreno pivotante y de ajuste rápido permite un ajuste personalizado y una comodidad duradera en el trabajo. El reemplazo de lentes es fácil y económico. Seguras y duraderas, Cumplen con los estándares ANSI Z87.1-2003 y CSA Z94.3.

Marca Uvex



### **GAFAS VENTILACIÓN INDIRECTA CLARA RADNOR COD. RAD5097**

- Marco flexible de vinyl que proporciona un sello suave al rostro.
- Lente de policarbonato claro anti empañamiento.
- Elástico textil para un mejor confort del usuario.
- Ventilación indirecta para protección de salpicadura de químicos.
- Cumple con ANSI Z87.

Marca Radnor



### **GAFAS VENTILACION INDIRECTA CLARA SAFETY#1 COD. SKY-CL-AF**

- Protege contra salpicaduras de químicos.
- Permite uso de lentes correctores de tamaño regular.
- Marco siliconado ventilado.
- Anti-impacto.
- Anti-empañante.
- Banda elástica regulable.
- Ideal para usos prolongados.
- Filtro UV.
- Cumple con ANSI Z87.

Marca SAFETY#1

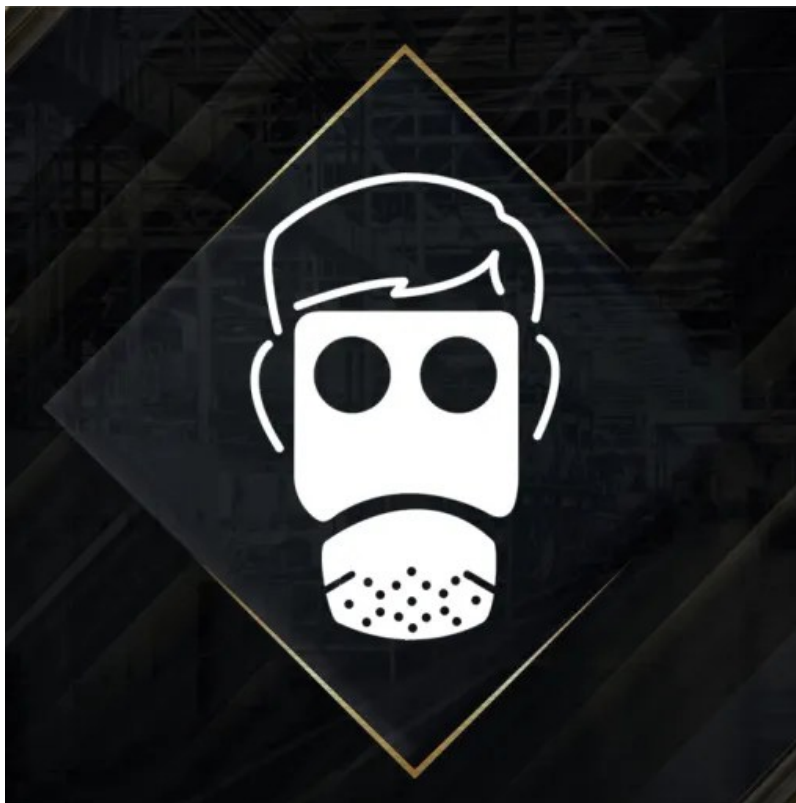

## PROTECCIÓN RESPIRATORIA



### **CANISTER CLIMAX PARA MÁSCARA CARA COMPLETA COD. 725A2B2E2K2P3**

Está formado por dos componentes el filtro combinado.  
Filtro contra gases: en la parte inferior del filtro se haya el filtro contra gases y vapores de compuestos químicos. la carcasa de éste está fabricada en material plástico y posee forma acampanada para permitir un flujo de aire más favorable. forma parte de la carcasa, la rosca estándar según en 148/1.  
En su interior se encuentra el relleno multifuncional, de carbón activo, con capacidad de protección contra gases de los tipos A, B, E, y K.  
Filtro contra partículas: sobre el filtro contra gases se ensambla el filtro contra partículas.  
• Cumple con norma EN 140

Marca

Climax



### **CARTUCHO CLIMAX A1 PAR COD. 757/762A1**

Cartucho filtrante para respirador Climax Clase 1 (hasta 1000 ppm). vapores y gases orgánicos con punto de ebullición > 65° C.

Marca

Climax



**CARTUCHO CLIMAX A1B1E1K1P3 PAR COD. 757/A1B1E1K1P**

Cartucho filtrante para respirador Climax Clase 1 (hasta 1000 ppm). vapores y gases orgánicos con punto de ebullición > 65 °c, gases y vapores inorgánicos, gases y vapores ácidos, vapores de amoníaco y sus derivados orgánicos, polvos, humos y neblinas con o sin aceite.

Marca Climax



**CARTUCHO CLIMAX P3 PAR COD. 757/762P3**

Cartucho filtrante para partículas P3 para respirador Climax Hasta 50 x TLV. Polvos, humos y neblinas con o sin aceite.

Marca Climax



**CARTUCHO CLIMAX PAR COD. 757/A1B1E1K1**

Cartucho filtrante para respirador Climax Clase 1 (hasta 1000 ppm). vapores y gases orgánicos con punto de ebullición > 65 °c, gases y vapores inorgánicos, gases y vapores ácidos, vapores de amoníaco y sus derivados orgánicos.

Marca Climax



**CLIMAX PRE-FILTRO (FELPAS) P2 PAR COD. 757-N-P2**

El filtro contra partículas se posiciona encima de la tapa del filtro contra gases 755/757 y se fija con el aro retenedor. Filtro contra partículas P2 NR está formado por varias capas de tejido no tejido especialmente diseñado para ofrecer la máxima filtración de partículas, tanto sólidas como líquidas.

Marca Climax



**CLIMAX RETENDOR DE PRE-FILTRO (FELPAS) PAR COD. 757-ARO/RING**

Aro retenedor para posicionar encima de la tapa del filtro contra gases un filtro contra partículas.

Marca Climax



**MANGUERA BULLARD PARA RESPIRADOR DE 100 PIES INICIO 1/2" COD. V20100ST**

Las manguera Bullard V20 series diámetro interior de 1/2" están diseñadas para utilizarse con aire comprimido. construcción fuerte, pero flexible, caucho epdm, reforzado para evitar el aplastamiento o dobleces, largo 100 pies, secciones configurable hasta 300 pies de longitud total. Tipo de conexion de acople rapido industrial interchange (hansen compatible) 1/2".

Marca Bullard



**MANGUERA BULLARD PARA RESPIRADOR DE 50 PIES INICIO 1/2" COD. V2050ST**

Las manguera Bullard V20 series diámetro interior de 1/2" están diseñadas para utilizarse con aire comprimido. construcción fuerte, pero flexible, caucho epdm, reforzado para evitar el aplastamiento o dobleces, largo 50 pies, secciones configurable hasta 300 pies de longitud total.  
 Tipo de conexión de acople rapido industrial interchange (hansen compatible) 1/2".

Marca Bullard



**MANGUERA BULLARD PARA RESPIRADOR DE 50 PIES INICIO 3/8" COD.469650**

Las manguera Bullard V10 series diámetro interior de 3/8" están diseñadas para utilizarse con aire comprimido. construcción fuerte, pero flexible, caucho epdm, reforzado para evitar el aplastamiento o dobleces, largo 50 pies, secciones configurable hasta 300 pies de longitud total.  
 Tipo de conexión de acople rapido industrial interchange (hansen compatible) 1/2".

Marca Bullard



**MÁSCARA CLIMAX CARA COMPLETA COD. 731-R**

El cuerpo de la máscara se configura por inyección en caucho-silicona. el ajuste de la máscara a la cara del usuario se hace por medio de una membrana del mismo material.  
 Mascarilla interior del cuerpo de la máscara. está fabricada en caucho termoplástico y está Equipada con dos válvulas de inhalación.  
 Conector del filtro con rosca según la Norma un EN 148/1  
 Visor incoloro y de tipo panorámico fabricado en policarbonato y con un recubrimiento para Protegerle contra ralladuras.  
 Arnés fabricado en caucho natural y equipado con cinco puntos de anclaje.  
 Banda de transporte fabricada en pvc ignífugo para sostener la máscara cuando ésta no está siendo utilizada.  
 Bolsa de tela para guardarla cuando no esta siendo utilizada.

Marca Climax



**MÁSCARA CLIMAX CARA COMPLETA DE DOBLE CARTUCHO COD.742**

El modelo 742 es una máscara completa de utilización ligera (CL1) diseñada para proporcionar al usuario un elevado nivel de protección y confort. La conexión del filtro es lateral y de tipo bayoneta lo que permite acoplar las gamas de filtros Climax modelo 757-N y 757, ofreciendo al usuario un amplio abanico de filtros para elegir aquel que se adapte mejor a sus necesidades. La conexión ha sido diseñada para evitar que la unión de los filtros a la máscara se haga de manera incorrecta. Ideal para trabajar en atmósferas contaminadas cuya proporción de oxígeno contenido en el aire sea superior al 19,5% en volumen.

- Clase: 1
- Visor de clase 1. Ofrece protección contra impactos de partículas lanzadas a alta velocidad y baja energía (F)
- Punto de arnés: 5
- Filtros compatibles: modelo 757-N / 757
- Material: Elastómero termoplástico
- Peso: 454 gr.
- Normativa: EN 136:1998 / EN 166:2001
- Cumple con el reglamento (UE) 2016/425.

Marca Climax



### MÁSCARA CLIMAX MEDIA CARA CON CARTUCHOS COD. 757-S

El conjunto, compuesto por una mascarilla y dos filtros, cubre la nariz, la boca y la barbilla del usuario. El cuerpo de la mascarilla está fabricado de silicona de color azul. el material, como su forma y sus dimensiones permiten un perfecto ajuste a la cara. El arnés de sujeción de la mascarilla a la cabeza está fabricado por inyección de polietileno de alta densidad cubre toda la parte frontal del cuerpo de la mascarilla. este diseño permite que la fuerza que ejercen las cintas elásticas de sujeción se reparta uniformemente por todo el cuerpo de la mascarilla. Conexión tipo bayoneta que asegura un uso correcto de los filtros. La incorporación de dos filtros proporciona un buen equilibrio de pesos, reduciendo la resistencia a la respiración. Incluye un par de filtro 757 A1B1E1K1: gases y vapores orgánicos con punto de ebullición 65 °c, gases y vapores inorgánicos , gases y vapores ácidos, amoníaco y sus derivados orgánicos.

- Cumple con Norma EN 140

Marca Climax



### MASCARILLA DESECHABLE CLIMAX CON CARBÓN ACTIVO COD. 1720-C

La gama de mascarillas autofiltrantes con carbón activo aportan una protección ligera, efectiva, cómoda e higiénica contra partículas de polvo y nieblas. Gracias a su capa de carbón activo proporciona protección frente al ozono generado en procesos de soldadura y niveles molestos de gases y olores (en concentraciones por debajo del límite de exposición permitido VLA, olores) originados en procesos industriales. Tipos de aplicación de la mascarilla 1720-C FFP2: Lijado de capas de pintura y recubrimientos, raspado y lijado de adhesivos, corte y perforación de madera, humos procedentes de la soldadura, gestión de residuos, fumigación de pesticidas (base acuosa), alimentación de animales.

- Bandas de ajuste sintética
- Clip nasal ajustable
- Válvula de exhalación
- Material interior suave
- Mascarillas con carbón activo
- FFP2 NR

Marca Climax

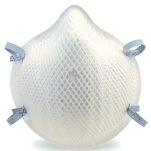

### MASCARILLA MOLDEX N95 BLANCA COD. 2200

- La malla Dura-Mesh® resiste el colapso por calor y la humedad.
- Puente nasal moldeado sella fácilmente, no requiere clip nasal metálico.
- Está moldeado de forma natural sin puntos de presión.
- Las bandas están sujetas de manera firme para que no se rompan en el sello.
- Revestimiento Softspun® para incrementar la comodidad y durabilidad.
- Almohadilla nasal de espuma suave para mayor comodidad.
- Certificación NIOSH para una eficiencia de filtración del 95% o mayor para partículas sin aceite.
- Certificado bajo la norma 42CFR84
- Cumple con la resistencia al calor y a la flama de acuerdo con ANSI/ISEA ANSI/ISEA 110-2009 Section 7.11.1
- 100% Libre de PVC, como todos los productos y empaques de Moldex- para una alternativa más ecológica.

Marca Moldex



### MASCARILLA MOLDEX N95 CON VÁLVULA DE EXHALACIÓN CELESTE COD. 2300

- La válvula de exhalación permite a los trabajadores respirar fácilmente y mantenerse frescos.
- La malla Dura-Mesh® resiste el colapso por calor y humedad.
- Puente nasal moldeado que sella fácilmente, no requiere clip nasal metálico.
- Está moldeado de forma natural sin puntos de presión.
- Las bandas están bien sujetas para que no se rompan en el sello.
- Revestimiento Softspun® para incrementar la comodidad y durabilidad.
- Almohadilla nasal de espuma suave para mayor comodidad.
- Certificación NIOSH para una eficiencia de filtración del 95% o mayor para partículas sin aceite.
- Certificado bajo la norma 42CFR84
- Cumple con resistencia al calor y a la flama de acuerdo con ANSI/ISEA 110-2009 Sección 7.11.1
- Adecuado para la mayoría de las aplicaciones de soldadura.
- 100% Libre de PVC, como todos los productos y empaques de Moldex- para una alternativa más ecológica.

Marca Moldex



### MASCARILLA MOLDEX N95 NEGRA COD. M2600N95

- Handystrap, (banda corrida) con seguro, permite colgar el respirador alrededor del cuello del usuario cuando no está en uso.
- Exclusiva malla plástica dura-mesh resiste y evita que el respirador se colapse con el calor y la humedad.
- Cumple con resistencia al calor y la flama de acuerdo con norma ansi/isea 110-2003 sección 7.11.1
- Protección N95 contra partículas y aerosoles libres de aceite.
- Aprobado niosh n95 84a--0013 abcjmnop.
- 100% libre de pvc.
- Color negro solido mantiene apariencia limpia.

Marca Moldex

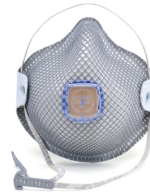

### MASCARILLA MOLDEX R95 CON VÁLVULA

- Una perfecta opción para usarlas en trabajos de soldadura
- HandyStrap permite al respirador colgar alrededor del cuello cuando no está en uso.
- Banda textil HandyStrap fresca y confortable.
- Válvula Ventex permite sacar el aire caliente más rápido, de esta manera los trabajadores respiran más fácil y permanecen más frescos.
- Almohadilla nasal de espuma añade comodidad sin puntos de presión.
- La malla Dura-Mesh® resiste el colapso por calor y humedad.
- Puente nasal moldeado sella fácilmente, no requiere clip nasal metálico.
- Moldeado de forma natural sin puntos de presión.
- Revestimiento Softspun® para incrementar la comodidad y durabilidad.
- Certificado por NIOSH para tener una eficiencia de filtrado del 95% contra partículas con aceite y libres de aceite.
- Certificado bajo norma 42CFR84.
- Cumple con la resistencia al calor y a la flama de acuerdo con ANSI/ISEA 110-2009 Sección 7.11.1
- 100% Libre de PVC, como todos los productos y empaques Moldex para una alternativa más ecológica.
- Hecho en E.U.A.

Marca Moldex



### MOLDEX ADAPTADOR PIGGYBACK PARA MONTAR DISCOS FILTRANTES SOBRE CARTUCHOS COD. 7820

- Logra una doble protección agregando un filtro de alta eficiencia para polvos sobre un cartucho de gases
- Conecte el filtro 7740+ con cualquier cartucho de gas/vapor Moldex usando el adaptador 7820 Piggyback

Marca Moldex



### MOLDEX CARTUCHO AMONIACO PAR COD. 7400

Cartucho Moldex smart®  
 Amoniaco/metilamina.

Marca Moldex





### MOLDEX CARTUCHO FORMALDEHÍDO COD. 7500

Cartucho Formaldehído, smart®

Marca Moldex



### MOLDEX CARTUCHO MULTIGAS COD. 7600

Cartucho Moldex multigases/ vapores, smart®  
 Vapores orgánicos/amoniaco/metilamina/cloro/cloruro de hidrógeno/dióxido de azufre/o dióxido de cloro/o fluoruro de hidrógeno/o formaldehído/o sulfuro de hidrógeno.

Marca Moldex



### MOLDEX CARTUCHO VAPORES ORGÁNICOS Y GASES ÁCIDOS PAR COD. 7300

Cartucho Moldex smart®  
 Vapores orgánicos/gases ácidos: vapores orgánicos/ cloro/cloruro de hidrógeno/ dióxido de azufre/ dióxido de cloro/ fluoruro de hidrógeno/ sulfuro de hidrógeno.

Marca Moldex



### MOLDEX CARTUCHO GASES ÁCIDOS PAR COD. 7200

Cartucho Moldex smart®  
 Gases ácidos: cloro/cloruro de hidrógeno/dióxido de azufre/ dióxido de cloro/ fluoruro de hidrógeno/ sulfuro de hidrógeno.

Marca Moldex



### MOLDEX CARTUCHO VAPORES ORGÁNICOS PAR COD. 7100

Cartucho Moldex smart®  
 Para vapores orgánicos.

Marca Moldex



### MOLDEX DISCO FILTRO P100 PAR COD. 7740

- Con flujo de aire y transpirabilidad mejorados, los nuevos filtros P100 de Moldex son un impulso en comodidad, uso y cumplimiento.
- Una mayor superficie significa una vida útil más larga y un menor costo de propiedad
- El filtro de partículas P100 es más ligero que los cartuchos filtrantes tradicionales
- Revestido en Dura-Mesh® para mayor durabilidad y manejo rudo.
- Todos los filtros de partículas Moldex tienen certificación NIOSH
- Se puede utilizar con respiradores de las series 7000, 7800 y 9000.
- Certificado por NIOSH; Nivel de eficiencia del 99,97 % o superior contra aerosoles de partículas a base de aceite y no aceite.
- Cumple con la resistencia al calor y a las llamas de acuerdo con ANSI/ISEA110-2009 Sección 7.11.1
- 100% libre de PVC para reducir el impacto ambiental

Marca Moldex



### MOLDEX DISCO FILTRO P100/VO PAR COD. 7760

- Con flujo de aire y transpirabilidad mejorados, los nuevos filtros P100 de Moldex son un impulso en comodidad, uso y cumplimiento.
- Una mayor superficie significa una vida útil más larga y un menor costo de propiedad
- El filtro de partículas P100 es más ligero que los cartuchos filtrantes tradicionales
- Revestido en Dura-Mesh® para mayor durabilidad y manejo rudo.
- Todos los filtros de partículas Moldex tienen certificación NIOSH
- Se puede utilizar con respiradores de las series 7000, 7800 y 9000.
- certificado por NIOSH; Nivel de eficiencia del 99,97 % o superior contra aerosoles de partículas a base de aceite y no aceite.
- Cumple con la resistencia al calor y a las llamas de acuerdo con ANSI/ISEA110-2009 Sección 7.11.1
- 100% libre de PVC para reducir el impacto ambiental.

Marca Moldex



### MOLDEX MÁSCARA CARA COMPLETA SIN CARTUCHOS TALLA M COD. 9002

- Diseño de alta tecnología. estilizado y ultraligero incrementa la aceptación del trabajador
- Exclusivo diseño de lente panorámico sobre-moldeado que permite tener un magnífico campo de visión
- Peso ultra-ligero para un confort superior durante todo el día.
- Menos partes que significan menos costo y fácil mantenimiento.
- Arnés de la cabeza a distancia, para fácil colocación y remoción.
- con abertura extra amplia para un fácil ajuste y colocación
- Visor con película resistente a raspaduras. al colocarlo en una superficie plana el visor se mantiene alejado para evitar rayaduras.
- Lente panorámico que cumple con los requerimientos de alto impacto de acuerdo a normas de ansi Z87+

Marca Moldex



### MOLDEX MÁSCARA CARA COMPLETA SIN CARTUCHOS TALLA S COD. 9001

- Diseño de alta tecnología. estilizado y ultraligero incrementa la aceptación del trabajador
- Exclusivo diseño de lente panorámico sobre-moldeado que permite tener un magnífico campo de visión.
- Peso ultra-ligero para un confort superior durante todo el día.
- Menos partes que significan menos costo y fácil mantenimiento.
- Arnés de la cabeza a distancia, para fácil colocación y remoción.
- con abertura extra amplia para un fácil ajuste y colocación.
- Visor con película resistente a raspaduras. al colocarlo en una superficie plana el visor se mantiene alejado para evitar rayaduras.
- Lente panorámico que cumple con los requerimientos de alto impacto de acuerdo a normas de ANSI Z87+

Marca Moldex



### MOLDEX MASCARA MEDIA CARA SIN CARTUCHOS TALLA M COD. 7002

- Diseño elegante, de apariencia moderna y de alta tecnología para incrementar la aceptación por parte del trabajador
- Diseño ultraligero y área de sello interno extra amplia que provee comodidad durante todo el día
- Perfil bajo, diseño compacto que se ajusta bien bajo caretas y al usarse en conjunto con lentes de seguridad
- Modo drop-down para su conveniente almacenamiento y descanso alrededor del cuello. modo bloqueable para una colocación y ajuste a la medida
- Arnés de cabeza ajustable y hebillas contorneadas alrededor del cuello para extra comodidad
- Mantenimiento simple, por tener menos partes de reemplazo
- 100% libre de pvc
- Tamaño M

Marca Moldex



### MOLDEX MASCARA MEDIA CARA SIN CARTUCHOS TALLA S COD. 7001

- Diseño elegante, de apariencia moderna y de alta tecnología para incrementar la aceptación por parte del trabajador
  - Diseño ultraligero y área de sello interno extra amplia que provee comodidad durante todo el día
  - Perfil bajo, diseño compacto que se ajusta bien bajo caretas y al usarse en conjunto con lentes de seguridad
  - Modo drop-down para su conveniente almacenamiento y descanso alrededor del cuello. modo bloqueable para una colocación y ajuste a la medida
  - Arnés de cabeza ajustable y hebillas contorneadas alrededor del cuello para extra comodidad
  - Mantenimiento simple, por tener menos partes de reemplazo
  - 100% libre de pvc
- Tamaño S

Marca Moldex



### MOLDEX RETENEDOR DE FELPAS PAR COD. 7020

Retenedor de pre-filtro sobre Cartucho Moldex smart®

Marca Moldex



### MOLDEX PRE-FILTRO (FELPAS) N95 PAR COD. 8910

Use los filtros 8910 N95 con el retenedor de prefiltro 8020 y cualquier cartucho de gas / vapor Moldex. Todos los filtros de partículas Moldex están certificados por NIOSH. Par.

Marca Moldex



### RESPIRADOR BULLARD PARA SAND BLASTING CON AIRE ACONDICIONADO COD. GVXYLW2830AC1000

- Respirador de línea de aire GVX para trabajos de sand blasting, incluye aire acondicionado AC1000, casco amarillo, con capa de 28", conexión Industrial Interchange (Compatible con Hansen)
- El mas liviano 1 libra más liviano que los modelos de la competencia.
  - Construcción de polietileno de alta densidad ofrece una relación resistencia-peso superior.
  - Fresco el casco está diseñado para que el aire pase directamente sobre la cabeza y alrededor del rostro.
  - Proporciona las opciones de mayor refrigeración.
  - Suspensión de seis puntos con correas de 1 pulgada de ancho.
  - Conexión del tubo de respiración central
  - Almohadillas regulables y desmontables para mejilla, para mayor estabilidad.
  - Factor de protección asignado de 1000, documentación de terceros independientes.
  - Protección para la cabeza según la norma ANSI/ISEA Z89 y protección para el rostro de alto impacto Z87+.
  - Visor "grit guard" y puerta moldeada por inyección que brinda un sello hermético.

Marca Bullard



## **RESPIRADOR PAPR BULLARD EVA CON CAPUCHA TYCHEM EVA20TICHT**

Respirador motorizado con purificador de aire PAPR Bullard EVA con capucha de Tychem QC blanco 20TICHT, visor grande: incluye ventilador EVA1, cinturón EVABELT1, batería EVABAT1, cargador EVASMC, indicador de flujo PA1AFI, tubo de respiración PAHBT y casco S51R (no incluye filtro).

Marca

Bullard



## ROPA DE TRABAJO



### CAMISETA MANGA CORTA COMBINADA JET COD. JET G/G

- Camiseta de manga corta.
- Color base en gris con franjas laterales en distinto tono.
- Tejido duradero y resistente.
- Cuello redondo bajo de tipo deportivo que otorga gran comodidad.
- Transpirable.
- Facilidad de lavado y secado rápido.
- Apto para impresión.
- Lavado a temperatura máxima 30º - No se puede planchar -No usar lejía - No permite limpieza en seco - No utilizar secadora - Max 25X.

Marca  
Talla

Bee Work  
S, M, L, XL, 2XL, 3XL



### CAMISETA MANGA CORTA DE ALTA VISIBILIDAD COMBINADA HILL HV COD. HILL HV Y/N

- Camiseta de manga corta de alta visibilidad combinada en fluor y contraste.
- Confeccionado con tejido técnico bird-eye que facilita la transpiración y dota a la prenda de unas características funcionales idóneas para la realización de cualquier trabajo bajo condiciones de calor medias/altas.
- La prenda dispone de tejido de malla en las axilas lo cuál ayuda a la evaporación rápida del sudor.
- El cuello está confeccionado en tejido de canalé en el mismo color de contraste que el resto de la prenda.
- Cuenta con 2 bandas reflectantes de color gris/plata que rodean el torso.
- Lavado a temperatura máxima 40º - No se puede planchar -No usar lejía - No permite limpieza en seco - No utilizar secadora - Max 25X.

#### **NORMATIVA**

UNE-EN 13688:2013+A1:2021 Ropa de Protección  
UNE - EN ISO 20471:2013/A1:2016 Ropa de alta visibilidad 1

Marca  
Talla

Bee Work  
S, M, L, XL, 2XL, 3XL



## POLO MANGA CORTA DE ALTA VISIBILIDAD COMBINADO CON BANDA SEGMENTADA JAZZ HV COD. JAZZ HV O/N

- Polo de manga corta de alta visibilidad combinado confeccionado con tejido algodón y poliéster.
- Por un lado conserva la naturaleza suave del algodón y por otro la resistencia y durabilidad del poliéster.
- La prenda dispone de tejido de malla en las axilas lo cuál ayuda a la evaporación rápida del sudor.
- Dispone de 3 botones de plástico en el cuello en color de contraste.
- Un bolsillo en el pecho con cierre por velcro.
- El cuello está confeccionado en tejido de canalé en el mismo color de contraste que la parte baja de la prenda.
- Cuenta con 2 bandas reflectantes segmentadas de color gris/plata que rodean el torso.
- Lavado a temperatura máxima 40º - Se puede planchar maximo 150°C - No usar lejía - No permite limpieza en seco - No utilizar secadora - Max 25X.

### **NORMATIVA**

UNE-EN 13688:2013+A1:2021 Ropa de Protección  
UNE - EN ISO 20471:2013/A1:2016 Ropa de alta visibilidad 1

Marca Bee Work  
Talla S, M, L, XL, 2XL, 3XL



## POLO MANGA CORTA DE ALTA VISIBILIDAD COMBINADO ROCK HV COD. ROCK HV Y/N

- Polo de manga corta de alta visibilidad combinado confeccionado con tejido técnico bird-eye que facilita la transpiración y dota a la prenda de unas características funcionales idóneas para la realización de cualquier trabajo bajo condiciones de calor medias/altas.
- La prenda dispone de tejido de malla en las axilas lo cuál ayuda a la evaporación rápida del sudor.
- Dispone de 3 botones de plástico en el cuello en color de contraste y un bolsillo en el pecho con cierre por velcro.
- El cuello está confeccionado en tejido de canalé en el mismo color de contraste que la parte baja de la prenda.
- Cuenta con 2 bandas reflectantes de color gris/plata que rodean el torso.
- Lavado a temperatura máxima 40º - No se puede planchar -No usar lejía - No permite limpieza en seco - No utilizar secadora - Max 25X.

### **NORMATIVA**

UNE-EN 13688:2013+A1:2021 Ropa de Protección  
UNE - EN ISO 20471:2013/A1:2016 Ropa de alta visibilidad 1

Marca Bee Work  
Talla S, M, L, XL, 2XL, 3XL



## POLO MANGA LARGA DE ALTA VISIBILIDAD COMBINADO OCEAN HV POLO LS COD. OCEAN HV Y/N

- Polo de manga larga de alta visibilidad combinado confeccionado con tejido técnico bird-eye que facilita la transpiración y dota a la prenda de unas características funcionales idóneas para la realización de cualquier trabajo bajo condiciones de calor medias/altas.
- La prenda dispone de tejido de malla en las axilas lo cuál ayuda a la evaporación rápida del sudor.
- Dispone de 3 botones de plástico en el cuello en color de contraste y un bolsillo en el pecho con cierre por velcro.
- El cuello está confeccionado en tejido de canalé en el mismo color de contraste que la parte baja de la prenda.
- Cuenta con 2 bandas reflectantes de color gris/plata que rodean el torso y mangas.
- Lavado a temperatura máxima 40º - No se puede planchar -No usar lejía - No permite limpieza en seco - No utilizar secadora - Max 25X.

### **NORMATIVA**

UNE-EN 13688:2013+A1:2021 Ropa de Protección  
UNE - EN ISO 20471:2013/A1:2016 Ropa de alta visibilidad 2

Marca Bee Work  
Talla S, M, L, XL, 2XL, 3XL



## SALVAVIDAS



### **ANILLO SALVAVIDAS DE 30" COLOR NARANJA COD. SVROR76**

El salvavidas utiliza polietileno de alta densidad para el cuerpo, tiene un relleno de espuma de celda cerrada de poliuretano de alta densidad. Este producto es adecuado para la pesca, el río y cualquier tipo de barco. Cumple con el estándar IMO a. 689 (17) y su calidad se ajusta a la convención internacional sobre seguridad de la vida humana en el mar.

Marca

Stearns



### **CHALECO SALVAVIDAS COLOR NARANJA PARA USO GENERAL COD. SVJOR**

El chaleco salvavidas está diseñado para que en el rescate sea más fácil localizar a la persona gracias a sus reflectivos. Utiliza tela Oxford 200 de alta calidad y materiales de espuma de polietileno, tiene un diseño que se puede ajustar para un mejor confort el usuario gracias a sus correas y cinturones. Posee un silbato de emergencia en el cuello del chaleco para ser localizado con aun mayor facilidad. Cumple con el estándar GB4304-84.

Marca  
Talla

SAFETY#1  
XL, XXL



### **CUERDA PARA HALAR ANILLO SALVAVIDAS 90 PIES COD. SVLL30M**

La línea de tiro se une a la boya para fácil almacenamiento y rápido despliegue.

La bolsa de almacenamiento cuenta con cincha y agarra sogas.  
La bolsa es de Hecho de tela Cordura ® resistente a la intemperie.  
Contiene cuerda de polipropileno flotante muy visible de 8mm.

Marca

Stearns



### **TORPEDO SALVAVIDAS DE 27" COD. SVBCO**

Esta fabricado de plástico de alta resistencia, lo cual lo convierte en duradero, su cinta está fabricada de fibra de polipropileno de alta resistencia, la cuerda está hecha de polietileno PE y puede soportar mucha tensión.

Polietileno de alta densidad con superficie lisa, anti-envejecimiento, sin fugas de aire y fuerte flotabilidad.

Al nadar la resistencia del agua es pequeña.

Posee seis manillares.

Marca

SAFETY#1





## SEÑALIZACIÓN



### ALARMA DE RETROCESO PARA MONTACARGAS COD. GR-02

Esta alarman ideal para montacargas, funciona a partir de 12 a 80 vdc consume 250ma. proporciona 102 db +/- 3db. Tamaño compacto. Soporte de montaje universal maximiza opciones de colocación. La cubierta de nylon resistente al agua IP67.

Marca

SAFETY#1



### ANILLOS REFLECTIVOS PARA CONO PVC DE 28" COD. 3521-12

Juego de 2 anillos de vinil reflectivo adhesivo de 4" cada uno. Color gris plata. Para cono de 28 pulgadas.

Marca

SAFETY#1



### BARRA DE UNIÓN RETRÁCTIL AMARILLO Y NEGRO PARA CONOS COD. CBR210

- Color amarillo negro para mejor visibilidad
- Diámetro 35mm.
- Largo regulable de 130 a 210 cms.
- Fabricada con plástico abs

Marca SAFETY#1



### BOTES PARA DESECHOS CON RUEDAS 60 GALONES COD. MB MEGABOTE

- Fabricados en plástico resistente.
- Para uso en interiores y exteriores.
- Boca ancha.
- Amplia gama de colores.
- Tapadera abatible.
- Mango para jalar.
- Ruedas robustas para desplazamiento.
- Disponible en 40 o 60 galones.
- Ideal para reciclaje o separación de desechos.



### BOTES PARA DESECHOS CON RUEDAS COD. SB SUPERBOTE

- Fabricados en plástico resistente.
- Para uso en interiores y exteriores.
- Boca ancha.
- Amplia gama de colores.
- Tapadera abatible.
- Mango para jalar.
- Ruedas robustas para desplazamiento.
- Disponible en 40 o 60 galones.
- Ideal para reciclaje o separación de desechos.



### CERCA PLÁSTICA PARA DELIMITACIÓN NARANJA 1 X 50MTS COD. SFENCE-O

Fue desarrollado para ofrecer al consumidor una respuesta fuerte, pero de bajo costos para el control de paso a áreas, la cerca es estirada con calor lo que produce una máxima resistencia. Rollo de 1 metro 'x 50 metros pesa solamente 8 libras. El diseño plano laminar le da a la cerca una mayor visibilidad. Algunas aplicaciones son:  
 \* Construcción de barreras de advertencia.  
 \* Eventos deportivos.

Marca SAFETY#1



### CHALECO PARA BRIGADISTA AMARILLO COD. CHBAMARILLO

Chaleco para brigadista color amarillos con 5 bolsillos frontales. Cinta reflectiva de 50mm de ancho. Cierre frontal con zipper. Ajuste con 2 broches tipo samsonite por ambos laterales.

Marca SAFETY#1



### CHALECO PARA BRIGADISTA ROJO COD. CHBRIGR

Chaleco para brigadista color rojo con 5 bolsillos frontales. Cinta reflectiva de 50mm de ancho. Cierre frontal con zipper. Ajuste con 2 broches tipo samsonite por ambos laterales.

Marca SAFETY#1

**CHALECO REFLECTIVO MALLA NARANJA  
COD. CHREC**

Chaleco reflectivo de malla color naranja económico con franjas reflectivas verticales.  
Talla única.

Marca

SAFETY#1

**CHALECO REFLECTIVO NARANJA TIPO  
INGENIERO COD. CHRIN**

Chaleco reflectivo tipo ingeniero construcción de tela color naranja.  
Franjas reflectivas horizontales y verticales de 2" color gris  
Bolsillos y cierre frontal con zipper.  
Talla única.

Marca

SAFETY#1

**CHALECO REFLECTIVO TELA NARANJA  
COD. CHRECN**

Chaleco reflectivo de tela nylon color naranja.  
Franjas reflectivas horizontales y verticales de 2" color gris.  
Talla única.

Marca

SAFETY#1

**CHALECO REFLECTIVO TELA VERDE COD.  
CHRECV**

Chaleco reflectivo de tela nylon color verde.  
Franjas reflectivas horizontales y verticales de 2" color gris.  
Talla única.

Marca

SAFETY#1

**CHALECO REFLECTIVO TIPO ARNÉS  
ELÁSTICO NARANJA COD. CHRARNA**

Chaleco reflectivo elastico tipo arnes color naranja con reflectivo gris.  
Ajustable.  
Talla unica.

Marca

SAFETY#1

**CHALECO REFLECTIVO TIPO ARNÉS  
ELÁSTICO VERDE COD. CHRARVE**

Chaleco reflectivo elastico tipo arnes color lima con reflectivo gris  
Ajustable.  
Talla unica.

Marca

SAFETY#1



### CINTA DE BARRICADA COLOR AMARILLO COD. CBAC

Cinta Amarilla fabricada de polietileno virgen con pigmento y aditivos, resistente a la exposición al sol y cambios térmicos. Rollo de 3" de ancho por 1000 pies de longitud.

Aplicaciones:

- Delimitar áreas peligrosas o de riesgo.
  - Protege sitios en construcción.
  - Advertencias en zonas de trabajo
- Leyenda impresa en color negro PRECAUCION.

Marca SAFETY#1



### CINTA DE BARRICADA PELIGRO COLOR ROJO COD. CBAP

Cinta Roja fabricada de polietileno virgen con pigmento y aditivos, resistente a la exposición al sol y cambios térmicos. Rollo de 3" de ancho por 1000 pies de longitud.

Aplicaciones:

- Delimitar áreas peligrosas o de riesgo.
  - Protege sitios en construcción.
  - Advertencias en zonas de trabajo
- Leyenda impresa en color negro PELIGRO.

Marca SAFETY#1



### COMBO LÁMPARA Y RÓTULO DE EMERGENCIA VERDE LED COD. CSXTEU2

- Operación totalmente automática por lo menos 90 minutos.
- Diseño compacto y discreto en acabado neutral.
- Cubierta universal de montaje para instalación en paredes o techo.
- Botón de comprobación.
- Batería de 9.6 voltios, Nicad.
- El rotulo siempre permanece encendido todo el tiempo.
- Transformador universal para operación a 120 o 277 VCA.
- Indicada LED de régimen/potencia de carga.
- Dos lámparas LED ajustables, anti deslumbramiento.
- Caja termoplástico, retardador de llamas y anti impacto.
- 2 Caratulas SALIDA verde (una para montar en pared, dos caras para montar en techo), flechas cubiertas que permite descubrir solamente la dirección deseada.
- Listada UL lugares húmedos, cumple UL924, NFPA101, NEC, OSHA.

Marca SAFETY#1



### CONO FLEXIBLE DE 28" DE PVC PARA SEÑALIZACIÓN VIAL COD. CNPVC28BN

- Material: PVC flexible
- Tamaño: 28 pulgadas.
- Peso: 3kg.
- Base: cuadrada de hule.
- Tamaño de la base: 36cm x 36cm.
- cinta reflectiva: 2 anillos.
- Color de la cinta reflectiva: plateada tipo panel.
- Resistente a temperaturas entre 65°C a -30°C
- Colores disponibles: naranja.

Marca SAFETY#1



### CONO FLEXIBLE DE PVC 1.5KG PARA SEÑALIZACIÓN VIAL COD. CNMF-28-1.5KG

- Material: Multifórmula.
- Tamaño: 28 pulgadas.
- Peso: 1.5kg.
- Base: Cuadrada.
- Tamaño de la base: 35cm x 35cm.
- Tamaño de la cinta reflectiva: 100mm x 100mm.
- Color de la cinta reflectiva: Plateada 2 anillos.
- Color disponible: naranja.

### CONO FLEXIBLE DE 36" DE PVC PARA SEÑALIZACIÓN VIAL COD. CNPVC36BN

Marca

SAFETY#1

- Material: PVC flexible.
- Tamaño: 36 pulgadas.
- Peso: 4.1kg.
- Base: cuadrada de hule.
- Tamaño de la base: 37cm x 37cm.
- Tamaño de la cinta reflectiva: 15cm y 10cm respectivamente.
- Color de la cinta reflectiva: plateada tipo panal.
- Resistente a temperaturas entre 65°C a -30°C
- Colores disponibles: naranja.

Marca

SAFETY#1



### CUBRE CUELLO PARA MONTAR EN CASCO COD. CCPCA

- Fabrica con materiales de alta visibilidad.
- Cubre cuello de malla de poliéster que lo hace fresco.
- Franja reflectiva gris en la parte inferior.
- Ajuste con elástico, se adapta a la mayoría de casco.

Marca

SAFETY#1



### DELINEADOR VIAL NARANJA PORTÁTIL CON BASE COD. DVM110CB

- Fabricado con polietileno y estabilizador uv que lo hace resistente a la decoloración y degradación provocada por los rayos solares.
- Base de hule de 6kgs, medidas 42x42cms.
- Con cinta reflectiva.
- Color naranja
- Altura: 110cms.

Marca

SAFETY#1



### DELINEADOR FLEXIBLE PARA ATORNILLAR AL PISO COD. DVF75

- Material flexible, fabricado con poliuretano estabilizador uv que lo hace resistente a la decoloración y degradación provocada por los rayos solares
- Base de 20cms. con 3 orificios para atornillar
- Tres anillos de cinta reflectiva.
- Color naranja
- Altura: 75cms.

Marca

SAFETY#1



### ESPEJO CONVEXO PARA INTERIOR Y EXTERIOR

Espejo convexo redondo convexo para colocar en cruces de vias peligrosos.  
 Para uso en interior y exterior.  
 Incluye accesorios para montaje.  
 CHGSAFETY061 de 45cms de diametro.  
 CHGSAFETY062 de 60cms de diametro.  
 CHGSAFETY063 de 80cms de diametro.  
 Marca SAFETY#1.

Marca

SAFETY#1



### GORRA KHAKI CON CUBRE CUELLO COD. CHGSAFETY072

Gorra 100% algodón color khaki oscuro con cubre cuello de 23cms. Posee ajuste fácil y rápido en la parte trasera para una mayor comodidad a la hora de trabajar. Talla única.

Marca SAFETY#1



### LÁMPARA DE EMERGENCIA LED COD. LEDR1

- Iluminación led duradera, brillante y eficiente, ajustables
- Operación totalmente automática por lo menos 90 minutos
- Diseño compacto, acabado neutral, discreto.
- Fácil de instalar plato de montaje que se adapta a la mayoría de cajas eléctricas, se puede usar a la pared o al techo.
- Botón de comprobación.
- Batería recargable de larga duración, libre de mantenimiento.
- Transformador universal para operación a 120 o 240 VAC.
- Caja termoplástico moldeada por inyección, retardador de llamas y anti impacto.
- Indicada led de régimen/potencia de carga.
- Listada UL para lugares húmedos, cumple UL924, NFPA 101, NEC, OSHA.

Marca SAFETY#1



### LÁMPARA DESTELLANTE VIAL NARANJA SOLAR COD. STLO

- Luz LED visible a 700 metros.
- Lente ámbar de 7 pulgadas.
- Cuerpo plástico resistente.
- Batería recargable 2200 mah de 3.2V.
- Panel solar superior de 0.5watts.
- Sensor automático de luz que enciende en la noche, apaga en el día.
- Switch con tres opciones flash, quadflash, apagado.
- Opera hasta 150 horas sin luz solar.
- Base apta para montar a cono de señalización.
- Bracket metálico ajustable para montar en barreas o trazitambos.

Marca SAFETY#1



### LÁMPARA LED DE EMERGENCIA PARA ÁREAS HÚMEDAS COD. LEDTFX-2

- Caja de policarbonato sellada con empaque, resistente a la corrosión, retardante de llama y estabilizado UV.
- Transformador universal para operación a 120 o 277 VCA.
- Operación totalmente automática por lo menos 90 minutos
- Indicada led de régimen/potencia de carga.
- Interruptor sellado para prueba momentánea.
- Lámparas selladas a prueba de agua de vidrio templado.
- Base externa de soporte para simplificar el montaje en la pared.
- Listada UL para lugares mojados, cumple UL924, NFPA 101, NEC, OSHA.

Marca SAFETY#1



### MANGA DIRECCIONAL DE VIENTO 10" X 3 PIES COD. W10361

- Probadas en túnel de viento
- Diseñado para las condiciones en las que la seguridad y la dirección del viento son de mayor importancia
- Construidas con tela de nylon oxford para para fuerza y flexibilidad
- Teñido de un naranja brillante para una mayor visibilidad
- Garganta y banda de la cola de algodón pesado cosida con varias

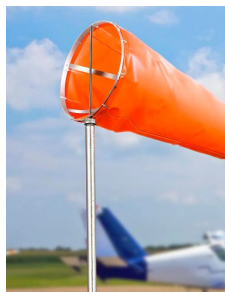

### MARCO PARA MANGA DIRECCIONAL DE VIENTO 10" WF10

Marco de metal para manga direccional de viento de 10" incluye accesorios.

filas de hilo sintético resistente

- La banda de la garganta con acabado de hojales # 2 de latón para amarrarla fácil sobre el marco.

Marca

Aradyne

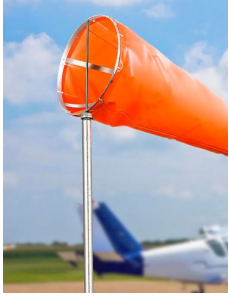

### MARCO PARA MANGA DIRECCIONAL DE VIENTO 18" COD. WF181

Marco de metal para manga direccional de viento de 18" incluye accesorios.

Marca

Aradyne



### PROTECTOR DE PUNTAS CLIMAX ROJO COD. SETAS

Pieza plástica rígida ideal para la protección y señalización de puntas de varillas, tornillos o vástagos de válvulas que presenten un riesgo de corte o golpe para las personas que pasan cerca, este producto se instala fácil y resiste las más severas condiciones climáticas.

- \* Adaptable a diámetros entre 12 y 24mm.
- \* Hecha de polietileno de alta densidad fuerte y duradero.
- \* No requiere mantenimiento, color rápido, no se agrieta, pela, oxidar o corroe
- \* Peso ligero la hace fácil de manejar.
- \* Rápido y fácil de instalar (no requiere herramientas)
- \* Reutilizable - permanentes o temporales.

Marca

Climax



### RÓTULO LUMINOSO SALIDA DE EMERGENCIA LED VERDE COD. EZXTE

- Operación totalmente automática por lo menos 90 minutos.
- Diseño compacto y discreto en acabado neutral.
- Botón de comprobación.
- Operación a 120 o 240 VCA.
- Caja termoplástica, retardador de llamas y anti impacto.
- Régimen/potencia de carga indicada mediante LED.
- El rotulo siempre permanece encendido.
- Iluminación LED duradera, brillante y eficiente.
- Apta para lugares húmedos.
- Montaje universal para techo o pared.

Marca

Aradyne



### MINI-VALLA COLOR AMARILLO COD. MVCA

- Color amarillo para alta visibilidad.
- Plegable, no ocupa mucho espacio.
- Con agarradero para su fácil manejo.
- Liviana.
- Económica.

Marca

SAFETY#1



### REPELENTE PARA PERRO HALT I COD. HALT-1

Piense en él, como reajuste de la actitud. HALT! lo detiene desde sus inicios, dándole tiempo de retirarse del peligro. HALT! es un aerosol a presión que es exacto hasta 10 pies (3 metros). el producto HALT! usa capsicina, un extracto natural de pimienta, que, cuando está rociado a la cara del perro, causas temporalmente, un malestar extremo para el perro. Bote pequeño fácil de llevar con clip para el cincho. Contenido 1.5oz Utilizado por el servicio postal de usa desde 1966.

Marca

Ari



### SEPARADOR VIAL NARANJA COD. SV140X78N

- Fabricado en una sola pieza con polietileno lineal resistente a los rayos UV.
- Súper resistente y Lavable.
- Base ancha llenable con agua o arena para mayor estabilidad y resistencia al choque.
- Tapón superior para llenado e inferior para drenó.
- Medidas 140 cms de largo x 78 cms de alto x ancho 17cms parte

- Batería recargable de larga duración.
- 2 Caratulas SALIDA verde (una para montar en pared, dos caras para montar en techo), flechas cubiertas que permite descubrir solamente la dirección deseada.
- Cumple UL924, NFPA101, NEC, OSHA.

Marca

SAFETY#1



### **TAMBO VIAL SAFETY#1 NARANJA CON REFLECTIVO COD. TTBVN**

- Fabricado con polietileno y estabilizador UV que lo hace resistente a la decoloración y degradación provocada por los rayos solares.
- Area superior plana para colocación de luces de emergencia.
- Agarrador para facilidad de movilización.
- Apilables para el transporte y almacenaje eficiente.
- Medidas: altura: 1 mts ; diámetro superior: 40 cms ; diámetro inferior: 55 cms.
- Color naranja con 3 anillos reflectivos.

Marca

SAFETY#1

- superior y 36cms parte inferior.
- Con bandas reflectivas y flechas indicadoras.
- Adaptadores para colocar barras de unión.

Marca

SAFETY#1



### **VIALETA DE SEÑALIZACIÓN VIAL AMARILLA COD. VIA-291**

Marcador de pavimento con alta resistencia, para aplicarse en superficies de concreto y asfalto, debido a su lente prismático tipo Grado Diamante en ambas caras.  
NO incluye accesorios de instalación





## TRANSPORTE



### CUÑA DE HULE PARA BLOQUEO DE LLANTAS COD. CHC24

Son fuertes, seguras, y resistentes al daño de UV, de la humedad, de la sal y de los aceites. El diseño de tracción agarra el neumático y el camino.

No estropeará el neumático o el pavimento.

Ideal para mantener los remolques de los camiones en su lugar durante las operaciones de carga y descarga.

Construcción De Hule reciclado duradera con Diseño Acanalado.

Resistente a los elementos.

Perno de argolla para halarla.

Medida: 19.5cm alto x 24cm largo x 16.5cm ancho.

Peso: 5Kg.

Marca

SAFETY#1

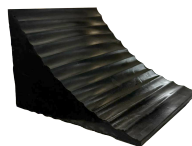

### CUÑA DE HULE PARA BLOQUEO DE LLANTAS COD. CHC29

Tamaño medio para "el camino" y para las instalaciones del muelle de carga.

Ideal para mantener los remolques de los camiones en su lugar durante las operaciones de carga y descarga.

Construcción de hule reciclado duradera con diseño acanalado, resistente a los elementos.

Agarradero en la parte posterior para fácil manejo.

Medida: 18cm alto x 25cm largo x 25cm ancho.

Peso: 6.5Kg.

Marca

SAFETY#1



## ESTABILIZADOR DE TRÁILER CON RUEDAS COD. TSJS

Evitar que el contenedor se levante de la punta: cuando el montacargas carga en la parte delantera de los contenedores, el remolque puede ser mas pesada en la la punta. esta situación peligrosa puede prevenirse mediante el uso de soportes de remolque.

Evitar el colapso de los pies de apoyo : los pies de apoyo desgastados y oxidados podrían colapsar bajo condiciones extremas de peso. los estabilizadores mantienen el contenedor apoyado y por lo tanto minimiza esta condición peligrosa.

Características:

- Construcción de acero de alta fuerza.
- Altura ajustable para nivelar trailer parqueado en suelo desigual.
- Tornillo rosca acme sube y baja con trinquete.
- Amplia base de 8" x 1/2" evita que se hunda en superficies suaves.
- Cumple requerimientos OSHA.

Capacidad estática 100,000 lbs

Capacidad de levantamiento 40,000 lbs

Rango de servicio 37 1/2" x 51"

Peso 125 lbs.

Marca

Wesco



## PROTECTOR DE HULE PARA ESQUINAS 80CM COD. PEH80

Amortigua los golpes en las columnas, reduciendo el daño ocasionado por golpes de vehículos

- Fabricados de hule reciclado.
- Diseño que proporciona posibilidades de diseño ilimitadas.
- Fácil de instalar.
- 4 Franjas reflectivas a cada lado para una mejor visibilidad.
- No requiere pintura — máxima durabilidad y bajo mantenimiento
- Medidas 80cm largo x 10cm ancho por lado, grosor 1cm
- No incluye herrajes de instalación.

Marca

SAFETY#1



## TERMINAL PARA TÚMULO 183X30CMS COD. TMLOTRM183X30

Terminal para tumulo modelo TML0183x30 servicio pesado de hule color negro.

Medida 19x30x5cms (unidad).

(No incluye herrajes de instalacion requiere 1 herraje)

Marca

SAFETY#1



## TOPES PARA ESTACIONAMIENTO COD. TPP60X12

Elimina el reemplazos de bloques frágiles de hormigón. los bloques de hule100% reciclado están diseñados para prevenir la deformación, grieta, y putrefacción.

- Diseño que proporciona posibilidades de diseño ilimitadas.
- Fácil de instalar.
- 3 franjas reflectivas a cada lado para una mejor visibilidad.
- No requiere pintura — máxima durabilidad y bajo mantenimiento.
- Medidas 60cm largo x 12cm ancho x 10cm alto.
- No incluye herrajes de anclaje.

Marca

SAFETY#1



## TRIANGULO REFLECTIVO PARA VEHÍCULO 46X32X32CMS COD. TPV43

Ideal para situaciones de emergencia en el camino.

- Diseño plegable fácil de guardar.
- Plástico reflectivo rojo resistente.
- Cumple normativa e-mark.
- Incluye caja plástica para guardarlo.
- Medidas 46x32x32cms.



## TÚMULO PARA REDUCIR VELOCIDAD COD. TML0183X30

Forma efectiva de reducir la velocidad.

- Fabricado de hule reciclado, material fuerte y duradero.
- 5 franjas amarillas de 8.5cms de ancho reflectivas resistentes al clima.
- Puede ser usado como protector de cables, tiene dos canales para proteger cables o mangueras.
- Peso 55 lbs.

Marca	SAFETY#1	<ul style="list-style-type: none"><li>• Medidas 183cm de largo x 30cm de ancho x 5cm de alto.</li><li>• Fácil de instalar, permite instalarlo en cualquier superficie.</li><li>• Superficie con grabado que asegura el agarre aunque este mojado</li><li>• 5 ojos de gato a cada lado.</li><li>• Disponible terminal para los extremos (TMLOTRM no incluidos).</li><li>• No incluye accesorio para instalación.</li></ul>
-------	----------	---

Marca SAFETY#1